

**AGENDA CULTURAL**

# Febrero 2024



**quitocultura.com**

*La Cultura Renace*

\*agenda sujeta a cambios

*Quito renace*



**Quito**  
Alcaldía Metropolitana

# 01

Jueves

# FEBRERO

\*agenda sujeta a cambios

11h00

## Visita Guiada #01

Organización: Teatro Capitol

Visitas guiadas con el objetivo de conectar al visitante con un entorno cultural único, permitiendo que conozcan acerca de la historia del teatro y el funcionamiento de sus instalaciones.

📍 Av. Gran Colombia 13377 entre Ramón Egas y Julio Castro

15h00 a 16h00

## Enlace educativo

Organización: Red Metropolitana de Bibliotecas

Lectura en voz alta, conversación literaria y actividad lúdica con niños de la Escuela Naciones Unidas

📍 Biblioteca Municipal Federico González Suárez.  
García Moreno y Espejo  
Centro Cultural Metropolitano

# 02 **Viernes** FEBRERO

\*agenda sujeta a cambios

10h30 a 11h30



## Taller de máscaras para Adulto mayor

Organización: Parque Urbano Cumandá

Construcción guiada de mascarar para la comparsa de Carnaval

📍 Av. 24 de Mayo, Ex Terminal Terrestre - Parque Urbano Cumandá, Taller de Arte

15h00 a 16h00

## Peques creativos: espacio de dibujo libre y mandalas

Organización: Red Metropolitana de Bibliotecas

Desarrollo creativo para niño y niñas a través de la expresión del dibujo libre

📍 Biblioteca Municipal Federico González Suárez. García Moreno y Espejo- Centro Cultural Metropolitano

15h00

## Recorrido especializado "Historias de comercio y resistencia: del siglo XX al siglo XXI"

Organización: Fundación Museos de la Ciudad -Museo del Carmen Alto

Entrelazamos historias e imágenes de una ciudad andina para hablar de los pasados que nos han marcado el camino y los desafíos que siguen presentes en la actualidad en torno al comercio popular. No te lo pierdas.

Actividad incluida con el pago de entrada al museo, \$4.00 adultos y jóvenes, \$2.00 estudiantes, niños y niñas, adultos mayores, personas con discapacidad e infantes menores a 3 años gratis

📍 Instalaciones del Museo del Carmen Alto, García Moreno y Rocafuerte, diagonal al Arco de la Reina

15h00 a 16h00

## Enlace educativo

Organización: Red Metropolitana de Bibliotecas

Lectura en voz alta, convesación literaria y actividad lúdica con niños de la Escuela Naciones Unidas

📍 Biblioteca Municipal Federico González Suárez. García Moreno y Espejo- Centro Cultural Metropolitano

# 03 Sábado FEBRERO

\*agenda sujeta a cambios

10h00

## Jornada Recreativa y lúdica en Colinas del Norte

Organización: Administración La Delicia

Niños, niñas, adolescentes y adultos mayores se vinculan a actividades de pintura y recreación

📍 Colinas del Norte, casa comunal sector Vista Hermosa, calle OE12

10h00



## Juguemos Carnaval

Organización: Administración Zonal Quitumbe

Espacio recreativo para niños de la parroquia La Ecuatoriana, a través de juegos tradicionales con temática de carnavales.

📍 Casa Somos, La Ecuatoriana, calle Luis Duque y Jorge Salvador Lara

11h00

## Presentación del libro "10 años del Museo del Carmen Alto"

Organización: Fundación Museos de la Ciudad -Museo del Carmen Alto

Libro donde se conjugan lenguajes artísticos y creativos entre la ilustración y el grabado junto con objetos sensoriales que invitan a tocar, oler, escuchar e incluso saborear, para así convertirse en una experiencia lectora.

📍 Instalaciones del Museo del Carmen Alto, García Moreno y Rocafuerte, diagonal al Arco de la Reina

15:00 y 15:30

## Una casa, un convento, un museo: 371 años de historia

Organización: Fundación Museos de la Ciudad -Museo del Carmen Alto

Junto a cinco curiosos personajes realiza un recorrido especial a través de los escenarios, protagonistas e historias que construyeron uno de los icónicos lugares de la ciudad de Quito: el Monasterio y Museo del Carmen Alto. No te pierdas esta historia viva, interactiva e inolvidable, una excelente alternativa de fin de semana.  
Costo: \$6 dólares

📍 Instalaciones del Museo del Carmen Alto, García Moreno y Rocafuerte, diagonal al Arco de la Reina

# 03 **Sábado**

# FEBRERO

\*agenda sujeta a cambios

## Varios horarios

De 11h30 a 13h00 y de 14h30 a 16h00

### **Yaku a la Carta: Recorridos mediados experienciales**

Organización: Yaku Parque Museo del Agua - Fundación Museos de la Ciudad

Posibilidad de explorar temáticas como los páramos y humedales y su importancia para el medioambiente y la sociedad humana; los miradores del museo, el barrio El Placer y su memoria; las plantas y aromas del museo.

\$4,00 adultos, \$2,00 niños y estudiantes .  
Personas mayores, personas con discapacidad e infantes (menores de 3 años) no pagan entrada.

📍 **Yaku Parque Museo del Agua.**  
**Ingreso Peatonal: El Placer Oe11-271.**  
**Ingreso peatonal y Vehicular:**  
**Bolívar y Rocafuerte**

## 15h00 a 15h30

### **Una casa, un convento, un museo: 371 años de historia**

Organización: Fundación Museos de la Ciudad / Museo del Carmen Alto

Junto a cinco curiosos personajes realiza un recorrido especial a través de los escenarios, protagonistas e historias que construyeron uno de los icónicos lugares de la ciudad de Quito: el Monasterio y Museo del Carmen Alto.

actividad incluida con el pago de entrada al museo, \$4,00 adultos y jóvenes, \$2,00 estudiantes, niños y niñas, adultos mayores, personas con discapacidad e infantes menores a 3 años gratis

📍 **Instalaciones del Museo del Carmen Alto, García Moreno y Rocafuerte, diagonal al Arco de la Reina**

# 04 Domingo FEBRERO

\*agenda sujeta a cambios

10h00 a 12h00



## Taller de antifaces y arlequines

Organización: Instituto  
Metropolitano de Patrimonio

Elaboraremos máscaras con diversos motivos alusivos a las festividades de carnaval.

\$3,00 adultos y \$1,00 niños, adultos mayores y personas con discapacidades

📍 Complejo arqueológico Tulipe. Vía La Armenia- Pacto, 9 km. Parroquia Nanegalito.

15h00 a 15h30

## Una casa, un convento, un museo: 371 años de historia

Organización: Fundación Museos de la Ciudad / Museo del Carmen Alto

Junto a cinco curiosos personajes realiza un recorrido especial a través de los escenarios, protagonistas e historias que construyeron uno de los icónicos lugares de la ciudad de Quito: el Monasterio y Museo del Carmen Alto.

Actividad incluida con el pago de entrada al museo, \$4,00 adultos y jóvenes, \$2,00 estudiantes, niños y niñas, adultos mayores, personas con discapacidad e infantes menores a 3 años, gratis

📍 Instalaciones del Museo del Carmen Alto, García Moreno y Rocafuerte, diagonal al Arco de la Reina

Varios horarios

De 11h30 a 13h00 y de 14h30 a 16h00

## YakuCinema

Organización: Yaku Parque Museo del Agua - Fundación Museos de la Ciudad

"Mujeres de agua" un documental sobre la dinámica en las lavanderías públicas y las historias que se tejen en estos espacios.

\$4,00 adultos, \$2,00 niños y estudiantes .  
Personas mayores, personas con discapacidad e infantes (menores de 3 años) no pagan entrada.

📍 Yaku Parque Museo del Agua.  
Ingreso Peatonal: El Placer Oe11-271.  
Ingreso peatonal y Vehicular:  
Bolívar y Rocafuerte

20h00



## Domingo en casa: A la voz del carnaval

Organización: Fundación Teatro Nacional Sucre

Retransmisión del concierto: A la voz del carnaval de Grupo Yavirac

Transmisión vía: Facebook y YouTube en Fundación Teatro Nacional Sucre

# 05 Lunes FEBRERO

\*agenda sujeta a cambios

**11h00 y 15h00**

## **Ja-Jarabe de la Alegría**

**Organización:** Teatro Capitol

La fundación Cecilia Rivadeneira y el Teatro Capitol presentan el programa de formación en artes escénicas para niños con enfermedades catastróficas, con la presentación de la obra teatral familiar Ja-Jarabe de la Alegría,

📍 Av. Gran Colombia 13377 entre Ramón Egas y Julio Castro

**15h00 a 16h00**

## **Enlace educativo**

**Organización:** Red Metropolitana de Bibliotecas

Lectura en voz alta, convesación literaria y actividad lúdica con niños de la Escuela Naciones Unidas

📍 Biblioteca Municipal Federico González Suárez. García Moreno y Espejo- Centro Cultural Metropolitano

**17h00 a 19h00**

05, 19 y 26 de febrero

## **Taller de Instrumentos de Banda Inicial**

**Organización:** Casa de las Bandas

Talleres de iniciación artística, dirigido a niñas, niños y jóvenes

📍 Llano Chico (local de la banda de Llano Chico)

# 06 Martes FEBRERO

\*agenda sujeta a cambios

10h30 a 12h00

## Otras historias: la voz de la calle

Organización: Red Metropolitana de Bibliotecas

Lecturas y reflexiones en torno a la vida de las personas en situación de calle y migración.

 Biblioteca Municipal de San Marcos. Javier Gutiérrez N395 y Junín

15h00 a 16h00

## Inspiración Literaria: Juegos de mesa literarios

Organización: Red Metropolitana de Bibliotecas

Propuesta de juegos literarios, el objetivo es desarrollar en los niños y niñas su creatividad y comprensión lectora a través de propuestas de creación colectiva

 Biblioteca Municipal Federico González Suárez. García Moreno y Espejo- Centro Cultural Metropolitano

11h00



## Simbologías de los carnavales del Ecuador: Foros virtuales

Organización: Administración Zonal Quitumbe

Espacios de diálogo intergeneracional sobre la práctica de Carnaval en las diferentes localidades de nuestro país

Plataforma digital

16h00 a 17h30

## Club de lectura Tardes de Biblioteca

Organización: Centro Cultural Benjamín Carrión de Bellavista

Este mes leemos: Donde el sol pierde su reino. La más reciente novela del autor ecuatoriano Adolfo Macías. No olvides traer tu ejemplar. Apto para mayores de 15 años.

Acceso libre bajo inscripción a [ccbcbellavista@gmail.com](mailto:ccbcbellavista@gmail.com)

 Giacomo Rocca N33-32 y Bosmediano



# 06 **Martes**

# FEBRERO

\*agenda sujeta a cambios

**16h00 a 20h00**

## **Taller de Instrumentos de Banda Inicial**

Organización: Casa de las Bandas

Talleres de iniciación artística dirigido a niñas, niños y jóvenes

📍 Local Banda General Pintag (frente al mercado de Pintag)

📍 Auditorio Administración Zonal Quitumbe

# 07 **Miércoles**

# FEBRERO

\*agenda sujeta a cambios

**10h00**

## **Capitol Masterclass Elaboración de Rider Técnico**

Organización: Teatro Capitol

Serie de masterclass que aporten a los trabajadores de cadena de valor de la producción de actividades culturales herramientas para desarrollar eventos a nivel profesional.

📍 Av. Gran Colombia 13377 entre Ramón Egas y Julio Castro

**11h00**



## **Simbologías de los carnavales del Ecuador: Foros virtuales**

Organización: Administración Zonal Quitumbe

Espacios de diálogo intergeneracional sobre la práctica de Carnaval en las diferentes localidades de nuestro país

Plataforma digital

08h30 a 10h30

## La voz dorada del adulto mayor

Organización: Red Metropolitana de Bibliotecas

Con lecturas, narraciones y diálogos, fomentamos la conexión intergeneracional, compartiendo historias y conocimientos que enriquecen nuestras vidas y honran la voz dorada de la comunidad de adultos mayores.

📍 Sector La Magdalena (parque)

11h00



## Simbologías de los carnavales del Ecuador: Foros virtuales

Organización: Administración Zonal Quitumbe

Espacios de diálogo intergeneracional sobre la práctica de Carnaval en las diferentes localidades de nuestro país

Plataforma digital

17h30



## Un Viaje a través del tiempo "Renaciendo el Carnaval de Amaguaña"

Organización: Administración Zonal Los Chillos

Retransmisión de documental sobre el carnaval de Amaguaña

Redes Sociales del Municipio de Quito y pantallas de los GADs parroquiales

11h00

## Visita Guiada #02

Organización: Teatro Capitol

Visitas guiadas con el objetivo de conectar al visitante con un entorno cultural único, permitiendo que conozcan acerca de la historia del teatro y el funcionamiento de sus instalaciones.

**Acceso libre con descarga a pases.**

📍 Av. Gran Colombia 13377 entre Ramón Egas y Julio Castro

12h30 a 13h30



## Carnaval

Organización: Red Metropolitana de Bibliotecas

Taller: El antifaz de carnaval

📍 Biblioteca Municipal de Calderón, calle Carapungo y Lizardo Becerra

19h00



## I Foro de la memoria del carnaval quiteño en La Mariscal

Organización: Administración Especial Turística La Mariscal

Recorrido historiográfico y musicológico por la evolución de las celebraciones del Carnaval en Quito.

Redes sociales Municipio Administración Zonal La Mariscal



**Carnaval**  
**QUITO**  
2024



*Eventos*

09 febrero • 12h00  
Reporte especial sobre el  
**Carnaval en las  
parroquias rurales**



Secretaría de Cultura

10 febrero • 15h00 a 20h00  
**Carnaval La Delicia**  
Casa Somos La Roldos  
Paqueadero

12 febrero • 12h00 a 18h00  
**Carnaval en el Centro Histórico**  
Casa Somos San Marco  
Auditorio

Secretaría de  
**Cultura**

*Quito renace*



**Quito**  
ciudad metropolitana

# 09 **Viernes** FEBRERO

\*agenda sujeta a cambios

**08h00**

## **Por más mujeres científicas: Haz ciencia como niña**

**Organización:** Fundación Museos de la Ciudad - Museo Interactivo de Ciencia

Celebra el "Día Internacional de la Mujer y la Niña en la Ciencia" siendo parte de diversas activaciones y experimentos científicos, de la mano de profesionales de REMCI y el equipo educativo del Museo Interactivo de Ciencia.

Actividad incluida con el pago de la entrada al museo, \$ 4,00 adultos, \$ 2,00 estudiantes, niños y niñas. Adultos mayores y personas con discapacidad ingreso gratuito.

📍 **Instalaciones del Museo Interactivo de Ciencia, Sincholagua y Av. Maldonado, sector de Chimbacalle**

**15h00 a 16h00**

## **Peques creativos: espacio de dibujo libre y mandalas**

**Organización:** Red Metropolitana de Bibliotecas

Desarrollo creativo para niño y niñas a través de la expresión del dibujo libre

📍 **Biblioteca Municipal Federico González Suárez. García Moreno y Espejo- Centro Cultural Metropolitano**

**12h00 a 13h00**

## **Día Internacional de la Mujer y la Niña en la Ciencia**

**Organización:** Red Metropolitana de Bibliotecas

Lectura y conversación sobre un mujer destacada en la ciencia que convirtió un sueño en una gran historia

Actividad incluida con el pago de la entrada al museo, \$ 4,00 adultos, \$ 2,00 estudiantes, niños y niñas. Adultos mayores y personas con discapacidad ingreso gratuito.

📍 **Biblioteca Municipal de Calderón, calle Carapungo y Lizardo Becerra**

**Varios horarios**

Miércoles a viernes: 14h00 y 15h00,  
sábado y domingo: 10h00 - 11h00 - 12h00  
14h00 - 15h00

## **¿Qué cuenta la ciudad?: Recorridos mediados por la sala del siglo XX**

**Organización:** Museo de la Ciudad

El museo propone recorridos por la exposición permanente, en donde nos enfocamos en los pasados que siguen presentes a propósito de nuestra renovada sala del siglo XX.

\$4,00 adultos, \$2,00 niños y estudiantes .  
Personas mayores, personas con discapacidad e infantes (menores de 3 años) no pagan entrada.

📍 **García Moreno SI-47 y Rocafuerte, junto al Arco de la Reina.**

# 09 **Viernes**

# FEBRERO

\*agenda sujeta a cambios

15h00 a 16h00



## **Carnaval**

Organización: Red Metropolitana de Bibliotecas

Elaboración de máscaras de carnaval con Foami

📍 Biblioteca Municipal El Ejido. Av. 6 de diciembre y Av. Patria.

15h00 a 16h00

## **Recorrido especializado "Historias de comercio y resistencia: del siglo XX al siglo XXI"**

Organización: FMC -Museo del Carmen Alto

Entrelazamos historias e imágenes de una ciudad andina para hablar de los pasados que nos han marcado el camino y los desafíos que siguen presentes en la actualidad en torno al comercio popular. No te lo pierdas.

Actividad incluida con el pago de entrada al museo, \$4,00 adultos y jóvenes, \$2,00 estudiantes, niños y niñas, adultos mayores, personas con discapacidad e infantes menores a 3 años gratis

📍 Instalaciones del Museo del Carmen Alto, García Moreno y Rocafuerte, diagonal al Arco de la Reina

# 10

## Sábado

# FEBRERO

\*agenda sujeta a cambios

08h00 a 10h00

### Cumandatón

Organización: Parque Urbano Cumandá

Convivencia entre las comunidades de Parque Urbano Cumandá, en el cual se busca brindar diferentes experiencias para alcanzar el máximo potencial de cada usuario mediante diferentes dinámicas

📍 Av. 24 de Mayo, Ex Terminal Terrestre - Parque Urbano Cumandá, Cancha Cubierta

10h00 a 13h00

### Ruta turística "Romance y libertadores"

Organización: Quito Turismo

Recorrido por la capilla de Cantuña, fachada de la Compañía de Jesús, cúpulas de la Catedral y representación de la bienvenida de Manuela Saenz a Simón Bolívar.

Costo: \$10.00 por persona.

📍 Punto de encuentro: Plaza de San Francisco

10h00



### Un Viaje a través del tiempo "Renaciendo el Carnaval de Amaguaña"

Organización: Administración Zonal Los Chillos

Exposición fotográfica de las vivencias de las familias durante el carnaval

📍 Parque central de Amaguaña

11h00 a 13h00

### Taller de collage 'El papel lo soporta todo'

Organización: Centro Cultural Benjamín Carrión de Bellavista

Espacio para conectar con nuestra creatividad y reflexionar sobre nuestros sentimientos. Cada participante realizará un collage a partir de los colores y elementos de la muestra conectando con sus propias reflexiones.

Costo: \$10.00 por persona.

📍 Giacomo Rocca N33-32 y Bosmediano

# 10 **Sábado** **FEBRERO**

\*agenda sujeta a cambios

**11h00 a 13h00**



## **Carnavalito quiteño: máscaras, música e historia**

**Organización:** Museo de la Ciudad

Un recorrido para dialogar de la relevancia de las fiestas populares, conversaremos sobre el carnaval y el Pawkar Raymi, como fiestas que le dan sentido a la comunidad.

\$4,00 adultos, \$2,00 niños y estudiantes .  
Personas mayores, personas con discapacidad e infantes (menores de 3 años) no pagan entrada.

 **García Moreno S1-47 y Rocafuerte,** junto al Arco de la Reina.

**11h00 a 13h00**

## **Tejidos y tramas**

**Organización:** Museo de la Ciudad - Fundación Museos de la Ciudad

Espacio de tejido y lectura para mujeres y disidencias sexo genéricas, en el cual se procura diálogos entorno a las necesidades e inquietudes.

 **García Moreno S1-47 y Rocafuerte,** junto al Arco de la Reina.

**11h00 a 13h00**



## **Elaboración de antifaces de carnaval**

**Organización:** Instituto Metropolitano de Patrimonio

Crea tu propio diseño de antifaz, para disfrutar de forma lúdica de las fiestas de carnaval.

 **Museo de sitio La Florida. Calle Antonio Costas y César Villacrés,** sector La Florida (barrio San Vicente).

**Varios horarios**



De 11h00 a 13h00 y de 14h30 a 16h00

## **Carnavaleando en Yaku**

**Organización:** Yaku Parque Museo del Agua - Fundación Museos de la Ciudad

Circuito de búsqueda con actividades relacionadas con el origen del carnaval, distintas formas de celebrarlo y la importancia del agua.

\$4,00 adultos, \$2,00 niños y estudiantes .  
Personas mayores, personas con discapacidad e infantes (menores de 3 años) no pagan entrada.

 **Yaku Parque Museo del Agua.**  
Ingreso Peatonal: El Placer Oe11-271.  
Ingreso peatonal y Vehicular:  
Bolívar y Rocafuerte

# 10 **Sábado** **FEBRERO**

\*agenda sujeta a cambios

**11h00 a 17h00**

## **Apertura de la Casa 925 de La Ronda**

**Organización:** Quito Turismo

Los turistas podrán visitar esta casa colonial del barrio La Ronda y conocer más sobre los oficios de antaño de Quito como: tarace, ojalatería, orfebrería y preparación de helados. Además, habrá juegos tradicionales para el público.

**Punto de encuentro:** Casa 925, calle Morales del barrio La Ronda.

**16h00**

## **Pawkar Raymi 2024, Sisay Pacha**

**Organización:** Teatro Capitol

Encuentro intercultural en el marco de las festividades Sisay Pacha con un encuentro de música y danza en el Teatro Capitol.

**Av. Gran Colombia 13377 entre Ramón Egas y Julio Castro**

**16h00**



## **Carnaval Latinoamericano – Orquesta de Instrumentos Andinos.**

**Organización:** Fundación Teatro Nacional Sucre

Concierto de la Orquesta de Instrumentos Andinos, bajo la dirección de Jéssica Cárdenas, con un repertorio que recorre los ritmos tradicionales de Ecuador, Bolivia, Peru, Brasil y Colombia.

**Teatro Nacional Sucre**



10h00 a 13h00



### Ruta turística "Vive la historia del carnaval en Quito"

Organización: Quito Turismo

Encuentro para conocer las historias y tradiciones del carnaval y el juego con agua en espacios públicos. Recorrido por la Calle de las 7 Cruces, Casa de Sucre, degustación de chocolate, baile y juegos tradicionales en barrio La Ronda.

Costo: \$10.00 por persona.

📍 Punto de encuentro: Tienda El Quinde, Plaza Grande, calle: Venezuela y Espejo.

Varios horarios



De 11h00 a 13h00 y de 14h30 a 16h00

### Carnaleando en Yaku

Organización: Yaku Parque Museo del Agua - Fundación Museos de la Ciudad

El evento incluye un desafiante circuito de búsqueda con actividades relacionadas con el origen del carnaval, distintas formas de celebrarlo y la importancia del agua.

\$4,00 adultos, \$2,00 niños y estudiantes .  
Personas mayores, personas con discapacidad e infantes (menores de 3 años) no pagan entrada.

📍 Yaku Parque Museo del Agua.  
Ingreso Peatonal: El Placer Oe11-271.  
Ingreso peatonal y Vehicular:  
Bolívar y Rocafuerte

11h00 a 13h00



### Carnalito quiteño: máscaras, música e historia

Organización: Museo de la Ciudad

Recorrido para dialogar de la relevancia de las fiestas populares, conversaremos sobre el carnaval y el Pawkar Raymi, como fiestas que le dan sentido a la comunidad.

\$4,00 adultos, \$2,00 niños y estudiantes .  
Personas mayores, personas con discapacidad e infantes (menores de 3 años) no pagan entrada.

📍 García Moreno S1-47 y Rocafuerte, junto al Arco de la Reina.

Varios horarios

De 11h30 a 13h00 y de 14h30 a 16h00

### YakuCinema

Organización: Yaku Parque Museo del Agua - Fundación Museos de la Ciudad

"Mujeres de agua" un documental sobre la dinámica en las lavanderías públicas y las historias que se tejen en estos espacios.

\$4,00 adultos, \$2,00 niños y estudiantes .  
Personas mayores, personas con discapacidad e infantes (menores de 3 años) no pagan entrada.

📍 Yaku Parque Museo del Agua.  
Ingreso Peatonal: El Placer Oe11-271.  
Ingreso peatonal y Vehicular:  
Bolívar y Rocafuerte

11h00 a 17h00

**Apertura de la Casa 925 de La Ronda****Organización:** Quito Turismo

Los turistas podrán visitar esta casa colonial del barrio La Ronda y conocer más sobre los oficios de antaño de Quito como: tarace, ojalatería, orfebrería y preparación de helados.

 **Punto de encuentro:** Casa 925, calle Morales del barrio La Ronda.

12h00 a 15h00

**Por más mujeres científicas: Haz ciencia como niña****Organización:** Fundación Museos de la Ciudad - Museo Interactivo de Ciencia

Celebra el "Día Internacional de la Mujer y la Niña en la Ciencia" siendo parte de diversas activaciones y experimentos científicos

Actividad incluida con el pago de la entrada al museo, \$ 4,00 adultos, \$ 2,00 estudiantes, niños y niñas. Adultos mayores y personas con discapacidad ingreso gratuito.

 **Instalaciones del Museo Interactivo de Ciencia, Sincholagua y Av. Maldonado, sector de Chimbacalle**

11h00 a 13h00

**Taller de cascarones carnavaleros****Organización:** Instituto Metropolitano de Patrimonio

Conoce las tradiciones de Quito, a través de la costumbre de la elaborar cascarones carnavaleros.

 **Parque Arqueológico y Ecológico Rumipamba. Calle Nuño de Valderrama, frente a la Casa de la Música (sobre el Parque de la Mujer).**

12h00 a 16h00

**Evento religioso ligado al carnaval en el Cajón****Organización:** Administración Zonal Calderón

Un hito carnavalero que se encuentra en la memoria colectiva de quienes habitan en el sector.

 **Gruta del Niño, Calle José Miguel Guarderas y Nicolás Guañuna, barrio el Cajón**

20h00

**Domingo en casa: A la voz del carnaval****Organización:** Fundación Teatro Nacional Sucre

Retransmisión del concierto, A la voz del carnaval de Grupo Yavirac

**Transmisión vía:** Facebook y YouTube de Fundación Teatro Nacional Sucre

# 12

Lunes

# FEBRERO

\*agenda sujeta a cambios

07h00 a 15h30



## Carnaval al Parque

Organización: Parque Urbano Cumandá

Por feriado de Carnaval Cumandá invita a un momento de esparcimiento, de diversión sana y el buen uso del espacio público con actividades deportivas y culturales

📍 Av. 24 de Mayo, Ex Terminal Terrestre - Parque Urbano Cumandá

11h00 a 13h00



## Carnavalito quiteño: máscaras, música e historia

Organización: Museo de la Ciudad Fundación Museos de la Ciudad

Recorrido para dialogar de la relevancia de las fiestas populares, conversaremos sobre el carnaval y el Pawkar Raymi, como fiestas que le dan sentido a la comunidad. Celebraremos con máscaras, música, baile y un poquito de agua. Cupos limitados.

\$4,00 adultos, \$2,00 niños y estudiantes .  
Personas mayores, personas con discapacidad e infantes (menores de 3 años) no pagan entrada.

📍 García Moreno S1-47 y Rocafuerte, junto al Arco de la Reina.

Varios horarios



De 11h00 a 13h00 y de 14h30 a 16h00

## Carnavaleando en Yaku

Organización: Yaku Parque Museo del Agua - Fundación Museos de la Ciudad

Evento incluye un desafiante circuito de búsqueda con actividades relacionadas con el origen del carnaval, distintas formas de celebrarlo y la importancia del agua

\$4,00 adultos, \$2,00 niños y estudiantes .  
Personas mayores, personas con discapacidad e infantes (menores de 3 años) no pagan entrada.

📍 Yaku Parque Museo del Agua.  
Ingreso Peatonal: El Placer Oe11-271.  
Ingreso peatonal y Vehicular:  
Bolívar y Rocafuerte

11h00 a 15h00

## LAB-artístico: un libro para el museo

Organización: Fundación Museos de la Ciudad - Museo del Carmen Alto

Arma tu propio libro, folleto, fanzine o mini cubierta con grabado; forma parte de esta experiencia en la cual también podrás descubrir más sobre el libro que presentamos para conmemorar los 10 años de trayectoria del museo.

Actividad incluida con el pago de entrada al museo, \$4,00 adultos y jóvenes, \$2,00 estudiantes, niños y niñas, adultos mayores, personas con discapacidad e infantes menores a 3 años gratis

📍 Instalaciones del Museo del Carmen Alto, García Moreno y Rocafuerte, diagonal al Arco de la Reina

11h00 a 17h00

### **Apertura de la Casa 925 de La Ronda**

Organización: Quito Turismo

Los turistas podrán visitar esta casa colonial del barrio La Ronda y conocer más sobre los oficios de antaño de Quito como: tarace, ojalatería, orfebrería y preparación de helados.

 Punto de encuentro: Casa 925, calle Morales del barrio La Ronda.

07h00 a 15h30

**Carnaval al Parque**

Organización: Parque Urbano Cumandá

Por feriado de Carnaval Cumandá invita a un momento de esparcimiento, de diversión sana y el buen uso del espacio público con actividades deportivas y culturales

📍 Av. 24 de Mayo, Ex Terminal Terrestre - Parque Urbano Cumandá

08h00 a 10h00

**Masterclass de Carnaval**

Organización: Parque Urbano Cumandá

Por feriado de Carnaval, Cumandá invita a compartir actividades de ritmo como es la aeróbica y el baile facilitando la integración, la recreación y el aprendizaje.

📍 Av. 24 de Mayo, Ex Terminal Terrestre - Parque Urbano Cumandá, Cancha Cubierta

Varios horarios



De 11h30 a 13h00 y de 14h30 a 16h00

**Yaku a la Carta: edición Carnaval**

Organización: Yaku Parque Museo del Agua - Fundación Museos de la Ciudad

Recorrido especial por Carnaval para conocer las tradiciones alrededor de esta fecha, su relación con el agua y las diversas formas de celebrarlo en diferentes contextos locales.

\$4,00 adultos, \$2,00 niños y estudiantes .  
Personas mayores, personas con discapacidad e infantes (menores de 3 años) no pagan entrada.

📍 Yaku Parque Museo del Agua. Ingreso Peatonal: El Placer Oe11-271. Ingreso peatonal y Vehicular: Bolívar y Rocafuerte

11h00 a 13h00

**Carnavalito quiteño: máscaras, música e historia**

Organización: Museo de la Ciudad Fundación Museos de la Ciudad

Recorrido para dialogar de la relevancia de las fiestas populares, conversaremos sobre el carnaval y el Pawkar Raymi, como fiestas que le dan sentido a la comunidad. Celebraremos con máscaras, música, baile y un poquito de agua.

\$4,00 adultos, \$2,00 niños y estudiantes .  
Personas mayores, personas con discapacidad e infantes (menores de 3 años) no pagan entrada.

📍 García Moreno S1-47 y Rocafuerte, junto al Arco de la Reina.

**11h00 a 15h00****LAB-artístico: un libro para el museo**

Organización: Fundación Museos de la Ciudad -Museo del Carmen Alto

Arma tu propio libro, folleto, fanzine o mini cubierta con grabado; forma parte de esta experiencia en la cual también podrás descubrir más sobre el libro que presentamos para conmemorar los 10 años de trayectoria del museo.

📍 Instalaciones del Museo del Carmen Alto, García Moreno y Rocafuerte, diagonal al Arco de la Reina

**11h00 a 17h00****Apertura de la Casa 925 de La Ronda**

Organización: Quito Turismo

Los turistas podrán visitar esta casa colonial del barrio La Ronda y conocer más sobre los oficios de antaño de Quito como: tarace, ojalatería, orfebrería y preparación de helados.

📍 Punto de encuentro: Casa 925, calle Morales del Barrio La Ronda.

# 14 **Miércoles**

---

# FEBRERO

\*agenda sujeta a cambios

14h00 a 15h00

## **San Valentín**

Organización: Red Metropolitana de Bibliotecas

Mediación lectora en torno a San Valentín.  
Elaboración de tarjetas de regalo.

📍 Biblioteca Municipal El Ejido. Av. 6 de diciembre y Av. Patria.

# 15 **Jueves**

---

# FEBRERO

\*agenda sujeta a cambios

19h30

## **De la tradición a la innovación - Ensamble de Guitarras de Quito**

Organización: Fundación Teatro Nacional Sucre

Concierto del Ensamble de Guitarras de Quito con obras inéditas de compositores ecuatorianos inspirados en la guitarra ecuatoriana.

📍 Sala de recitales de la Casa de la Música

# 16 Viernes FEBRERO

\*agenda sujeta a cambios

19h00

## **Concierto de Temporada Orquesta Sinfónica Nacional del Ecuador**

Organización: Teatro Capitol

La Orquesta Sinfónica Nacional del Ecuador Presenta el concierto de Temporada con la Dirección Musical Yuri Sobolek.

📍 Ave. Gran Colombia 13377 entre Ramón Egas y Julio Castro

# 17 Sábado FEBRERO

\*agenda sujeta a cambios

08h00 a 12h00

## **Cumandá Camina**

Organización: Parque Urbano Cumandá

El arte del desplazamiento es la relación del cuerpo y el espacio, logra el redescubrimiento, apropiación y reciclaje de los espacios, rompiendo mitos de inseguridad o la movilidad en la ciudad.

📍 Av. 24 de Mayo, Ex Terminal Terrestre - Parque Urbano Cumandá, concentración cancha Cubierta

10h00

## **Jornada Recreativa y lúdica en la parroquia Nono**

Organización: Administración La Delicia

Niños, niñas, adolescentes y adultos mayores se vinculan a actividades de pintura y recreación.

📍 Salón de uso múltiple de la parroquia Nono, calle El Ejido, junto al Gobierno Parroquial



# 17

## Sábado

# FEBRERO

\*agenda sujeta a cambios

### 11h00

#### **Hackeando el museo: Apertura oficial de salas**

Organización: Fundación Museos de la Ciudad - Museo del Carmen Alto

Luego de un proceso de trabajo colectivo y horizontal se intervinieron varias salas expositivas y hoy queremos compartir contigo su resultado final.

Entrada libre a evento de apertura.

📍 Instalaciones del Museo del Carmen Alto, García Moreno y Rocafuerte, diagonal al Arco de la Reina

### 15h00

#### **Visita Guiada #03**

Organización: Teatro Capitol

Visitas guiadas con el objetivo de conectar al visitante con un entorno cultural único, permitiendo que conozcan acerca de la historia del teatro y el funcionamiento de sus instalaciones. Acceso libre con descarga de pases

📍 Av. Gran Colombia 13377 entre Ramón Egas y Julio Castro

### Varios horarios

De 11h30 a 13h00 y 14h30 a 16h00

03, 17 y 24 de febrero

#### **Yaku a la Carta: Recorridos mediados experienciales**

Organización: Yaku Parque Museo del Agua - Fundación Museos de la Ciudad

Posibilidad de explorar temáticas como los páramos y humedales y su importancia para el medioambiente y la sociedad humana; los miradores del museo, el barrio El Placer y su memoria. **\$4,00 adultos, \$2,00 niños y estudiantes. Personas mayores, personas con discapacidad e infantes (menores de 3 años) no pagan entrada.**

📍 Yaku Parque Museo del Agua. Ingreso Peatonal: El Placer Oe11-271. Ingreso peatonal y Vehicular: Bolívar y Rocafuerte

### 17h00

#### **Nuestra Música – Grupo Yavirac**

Organización: Fundación Teatro Nacional Sucre

"Nuestra Música" es un proyecto que celebra la diversidad de la música ecuatoriana. En su temporada 2024, el ciclo de conciertos se inaugura con la presentación del Grupo Yavirac.

📍 Teatro Variedades Ernesto Albán

# 18 Domingo

# FEBRERO

\*agenda sujeta a cambios

20h00

## **Domingo en casa: Y Cloris**

Organización: Fundación Teatro Nacional Sucre

Retransmisión del concierto Y Cloris de Escuela Lírica.

📍 Facebook y YouTube en Fundación Teatro Nacional Sucre

# 19 Lunes

# FEBRERO

\*agenda sujeta a cambios

09h00 a 12h00

## **Recorrido por fachadas de piedra de edificaciones religiosas**

Organización: Instituto Metropolitano de Patrimonio

Recorridos mediados por un técnico del Instituto Metropolitano de Patrimonio, por las obras de intervención que se ejecutan en las fachadas de piedra de varias iglesias del centro histórico.

Dirigido a facilitadores turísticos.

**Acceso libre, previa inscripción.**

**Aforo 15 personas**

📍 Teatro Nacional Sucre

17h00 a 19h00

05, 19 y 26 de febrero

## **Taller de Instrumentos de Banda Inicial**

Organización: Casa de las Bandas

Talleres de iniciación artística dirigido a niñas, niños y jóvenes.

📍 Llano Chico (local de la banda de Llano Chico)

# 20 Martes FEBRERO

\*agenda sujeta a cambios

09h00 a 12h00

## Recorrido por fachadas de piedra de edificaciones religiosas

Organización: Instituto Metropolitano de Patrimonio

Recorrido mediados por un técnico del Instituto Metropolitano de Patrimonio, por las obras de intervención que se ejecutan en las fachadas de piedra de varias iglesias del centro histórico.

Dirigido a facilitadores turísticos

Acceso libre, previa inscripción. Aforo 15 personas

📍 Facebook y YouTube en Fundación Teatro Nacional Sucre

10h30 a 12h00

## Otras historias la voz de la calle

Organización: Red Metropolitana de Bibliotecas

Lecturas y reflexiones en torno a la vida de las personas en situación de calle y migración.

📍 Biblioteca Municipal de San Marcos. Javier Gutiérrez N395 y Junín

16h00 a 20h00

## Taller de Instrumentos de Banda Inicial

Organización: Casa de las Bandas

Talleres de iniciación artística dirigido a niñas, niños y jóvenes.

📍 Local Banda General Pintag (frente al mercado de Píntag)

16h00 a 20h00

## Taller de Instrumentos de Banda Inicial

Organización: Casa de las Bandas

Talleres de iniciación artística dirigido a niñas, niños y jóvenes.

📍 Auditorio Administración Zonal Quitumbe

16h00 - 17h30

6 - 20 y 27 de febrero

## Club de lectura Tardes de Biblioteca

Organización: Centro Cultural Benjamín Carrión de Bellavista

Este mes leemos, Donde el sol pierde su reino, la más reciente novela del autor ecuatoriano Adolfo Macías. No olvides traer tu ejemplar. Apto para mayores de 15 años.

Acceso libre bajo inscripción a ccbcbellavista@gmail.com

📍 Giacomo Rocca N33-32 y Bosmediano

10h00

**Capitol Masterclass  
Instrumentos lumínicos y  
su uso**

Organización: Teatro Capitol

Recorridos mediados por un técnico del Instituto Metropolitano de Patrimonio, por las obras de intervención que se ejecutan en las fachadas de piedra de varias iglesias del centro histórico.

Dirigido a facilitadores turísticos

**Acceso libre con descarga de pases**

📍 Av. Gran Colombia 13377 entre  
Ramón Egas y Julio Castro

15h00 a 17h00

**Festival de Arte y Cultura para  
la integración- Actividad a  
cargo de Fudela**Organización: Parque Urbano  
Cumandá

Taller cuentos musicales - conferencia 1 -  
Inaguración con presentación motriz -  
inauguración y recorrido de la exposición.

📍 Av. 24 de Mayo, Ex Terminal  
Terrestre - Parque Urbano  
Cumandá, Cucaya

15h00 a 16h00

**Día del Bibliotecario  
Ecuatoriano**Organización: Red Metropolitana de  
Bibliotecas

Conoce y valora la vida de Eugenio  
espejo, como primer bibliotecario del  
Ecuador.

- 📍 **Biblioteca Municipal de El Ejido.**  
Parque El Ejido Av. 6 de Diciembre  
y Patria
- Biblioteca Municipal Federico  
González Suárez.** García Moreno y  
Espejo- centro Cultural  
Metropolitano
- Biblioteca Municipal de Llano  
Grande.** Eduardo Racines oe10-30 y  
García Moreno
- Biblioteca Municipal de Píntag.**  
Calle Riofrío entre Amazonas y  
Antisana
- Biblioteca Municipal de San  
Marcos.** Javier Gutiérrez N395 y  
Junín

08h30 a 10h30

### La voz dorada del adulto mayor

Organización: Red Metropolitana de Bibliotecas

Con través de lecturas, narraciones y diálogos, fomentamos la conexión intergeneracional, compartiendo historias y conocimientos que enriquecen nuestras vidas y honran la voz dorada de la comunidad de adultos mayores.

Mujeres adultas mayores de la Parroquia la Magdalena (Alianza Fundación Martina)

📍 Sector La Magdalena (parque)

15h00 a 17h00

### Festival de Arte y Cultura para la integración- Actividad a cargo de Fudela

Organización: Parque Urbano Cumandá

Taller de encuadernación - proyección de cortos - conferencia Aequatorial "El potencial de pertenecer".

📍 Av. 24 de Mayo, Ex Terminal Terrestre - Parque Urbano Cumandá, teatro

15h00

### Encuentro con la comunidad: De la tradición a la innovación - Ensamble de Guitarras de Quito

Organización: Fundación Teatro Nacional Sucre

Concierto del Ensamble de Guitarras de Quito con un repertorio de obras inéditas de compositores ecuatorianos contemporáneos inspirados en la guitarra ecuatoriana.

📍 Centro Cultural Metropolitano

10h30 a 12h00

### Salida de campo Grupo Adulto mayor

Organización: Parque Urbano Cumandá

Visita programada al Museo del Carmen Alto.

📍 Av. 24 de Mayo, Ex Terminal Terrestre - Parque Urbano Cumandá, punto de encuentro Cancha Cubierta

15h00 a 16h00

### Mundo Imaginario: Taller de manualidades

Organización: Red Metropolitana de Bibliotecas

Los participantes tejerán relatos compartidos en obras de arte con materiales reciclados, promoviendo creatividad y habilidades sociales.

📍 Biblioteca Municipal Federico González Suárez. García Moreno y Espejo- Centro Cultural Metropolitano

15h00 a 17h00

### Culturas urbanas

Organización: Parque Urbano Cumandá

Laboratorio de rimas ,composición e improvisación.

📍 Av. 24 de Mayo, Ex Terminal Terrestre - Parque Urbano Cumandá, Sala de Baile 2

15h00 a 16h00

### Peques creativos: espacio de dibujo libre y mandalas

Organización: Red Metropolitana de Bibliotecas

Desarrollo creativo para niñas y niños a través de la expresión del dibujo libre.

📍 Biblioteca Municipal Federico González Suárez. García Moreno y Espejo- Centro Cultural Metropolitano.

15h00 a 17h00

### Festival de Arte y Cultura para la integración- Actividad a cargo de Fudela

Organización: Parque Urbano Cumandá

"Taller fotoreportaje - proyección de cortos".

📍 Av. 24 de Mayo, Ex Terminal Terrestre - Parque Urbano Cumandá, Teatro

15h00 a 17h00

**Festival de Arte y Cultura para la integración- Actividad a cargo de Fudela**

Organización: Parque Urbano Cumandá

"Taller fotoreportaje - proyección de cortos"

📍 Av. 24 de Mayo, Ex Terminal Terrestre - Parque Urbano Cumandá, Teatro

19h00

**Encuentro con la comunidad: Grupo Yavirac**

Organización: Fundación Teatro Nacional Sucre

Concierto de acceso libre para la comunidad con un repertorio de música tradicional ecuatoriana, junto al Grupo Yavirac.

📍 Teatro Don Bosco

**10h00 a 12h00**

## Taller de prendedores con diseños yumbo

Organización: Instituto Metropolitano de Patrimonio

Plasmaremos en porcelanacrón los símbolos de la cultura yumbo y crearemos hermosos prendedores.

**\$3,00 adultos y \$ 1,00 niños, adultos mayores y personas con discapacidades.**

📍 Complejo arqueológico Tulipe. Vía La Armenia- Pacto, 9 km. Parroquia Nanegalito.

**10h00**

## Jornada Recreativa y lúdica en el barrio Fuente de Luz

Organización: Administración La Delicia

Niños, niñas, adolescentes y adultos mayores se vinculan a actividades de pintura y recreación.

📍 Casa comunal Barrio Fuente de Luz, calle De las avellanas

**10h00**

## Plasmando identidad

Organización: Administración Zonal Los Chillós

Revelación del primer mural del proyecto intergeneracional de pintura donde plasman la tradición, cultura e identidad de cada parroquia.

📍 GAD de Amaguaña

**10h00 a 15h00**

## Festival de Arte y Cultura para la integración- Actividad a cargo de Fudela

Organización: Parque Urbano Cumandá

Festival de Música.

📍 Av. 24 de Mayo, Ex Terminal Terrestre - Parque Urbano Cumandá , Mapa de Quito

**11h00**

## Recorrido "Tejiendo hilos entre el Belén y nuestro barrio"

Organización: Fundación Museos de la Ciudad -Museo del Carmen Alto

Un recorrido especial por la exposición temporal Belén Carmelita, el cual se estenderá de forma vivencial hacia las calles aledañas del museo en el Centro Histórico de Quito.

Actividad incluida con el pago de entrada al museo, \$4,00 adultos y jóvenes, \$2,00 estudiantes, niños y niñas, adultos mayores, personas con discapacidad e infantes menores a 3 años gratis.

📍 Instalaciones del Museo del Carmen Alto, García Moreno y Rocafuerte, diagonal al Arco de la Reina



**11h00 a 13h00**

## Tejidos y tramas

Organización: Museo de la Ciudad -  
Fundación Museos de la Ciudad

Un espacio de tejido y lectura para mujeres y disidencias sexo genéricas, en el cual se procura diálogos entorno a las necesidades e inquietudes.

📍 **García Moreno S1-47 y Rocafuerte,**  
junto al Arco de la Reina.

## Varios Horarios

## Yaku a la Carta: Recorridos mediados experienciales

Organización: Yaku Parque Museo  
del Agua - Fundación Museos de la  
Ciudad

Posibilidad de explorar temáticas como los páramos y humedales y su importancia para el medioambiente y la sociedad humana; los miradores del museo, el barrio El Placer y su memoria; las plantas y aromas del museo.

**\$4,00 adultos, \$2,00 niños y estudiantes.**  
Personas mayores, personas con discapacidad e infantes (menores de 3 años) no pagan entrada.

📍 **Yaku Parque Museo del Agua.**  
Ingreso Peatonal: El Placer  
Oe11-271. Ingreso peatonal y  
Vehicular: Bolívar y Rocafuerte

**11h00 a 13h00**

## Taller de iconografía precolombina

Organización: Instituto  
Metropolitano de Patrimonio

Construye una composición gráfica inspirada en los patrones geométricos representados en los objetos culturales expuestos en el museo.

📍 **Museo de sitio La Florida. Calle**  
Antonio Costas y César Villacrés,  
sector La Florida (barrio San  
Vicente).

**15h00**

## Visita Guiada #04

Organización: Teatro Capitol

Visitas guiadas con el objetivo de conectar al visitante con un entorno cultural único, permitiendo que conozcan acerca de la historia del teatro y el funcionamiento de sus instalaciones.

**Acceso libre con descarga de pases**

📍 **Av. Gran Colombia 13377 entre**  
Ramón Egas y Julio Castro

**16h00**

## Concierto Aniversario 79 Teatro México - Orquesta de Instrumentos Andinos

Organización: Fundación Teatro  
Nacional Sucre

Celebración de los 79 años de inauguración del Cine México en el barrio de Chimbacalle, junto a la Orquesta de Instrumentos Andinos.

📍 **Teatro México**

# 25 Domingo FEBRERO

\*agenda sujeta a cambios

## Varios horarios

11h30 a 13h00 y de 14h30 a 16h00

### **YakuCinema**

Organización: Yaku Parque Museo del Agua - Fundación Museos de la Ciudad

Mujeres de agua" un documental sobre la dinámica en las lavanderías públicas y las historias que se tejen en estos espacios. Además se proyectan varios capítulos de la serie documental "Páramos: donde nace la vida", producción que visibiliza el valor de los páramos.

**\$4,00 adultos, \$2,00 niños y estudiantes .**

**Personas mayores, personas con discapacidad e infantes (menores de 3 años) no pagan entrada.**

📍 Yaku Parque Museo del Agua.  
Ingreso Peatonal: El Placer Oe11-271. Ingreso peatonal y Vehicular: Bolívar y Rocafuerte

## 11h00 a 13h00

### **Taller de elaboración de sellos prehispánicos**

Organización: Instituto Metropolitano de Patrimonio

Fortalece tu creatividad e identidad replicando los sellos encontrados por los arqueólogos.

📍 Parque Arqueológico y Ecológico Rumipamba. Calle Nuño de Valderrama, frente a la Casa de la Música (sobre el Parque de la Mujer).

## 20:00

### **Evento virtual Domingo en casa: Homenaje a Los Panchos**

Organización: Fundación Teatro Nacional Sucre

Retransmisión del concierto Homenaje a Los Panchos de Grupo Yavirac.

Facebook y YouTube en Fundación Teatro Nacional Sucre

15h00 a 16h00

**Los Andes: saberes de los pueblos milenarios de América del Sur.**

Organización: Red Metropolitana de Bibliotecas

Abordar los saberes y la cosmovisión de los pueblos milenarios del sur del continente Americano mediante investigaciones antropológicas y reflexionar sobre su legado para las sociedades actuales.

 Biblioteca Municipal de San Marcos, pasaje Javier Gutierrez N3 - 95 y Junín

17h00 a 19h00

**Taller de Instrumentos de Banda Inicial**

Organización: Casa de las Bandas

Talleres de iniciación artística dirigido a niñas, niños y jóvenes.

 Llano Chico (local de la banda de Llano Chico)

## 12h00 a 13h00

### **Día de la unidad nacional**

Organización: Red Metropolitana de Bibliotecas

Conversatorio sobre el decreto y significado de la unidad nacional en el Ecuador.

 Biblioteca Municipal de Calderón, calle Carapungo y Lizardo Becerra

## 16h00 - 17h30

### **Club de lectura Tardes de Biblioteca**

Organización: Centro Cultural Benjamín Carrión de Bellavista

Este mes leemos 'Donde el sol pierde su reino', la más reciente novela del autor ecuatoriano Adolfo Macías. No olvides traer tu ejemplar. Apto para mayores de 15 años.

 Giacomo Rocca N33-32 y Bosmediano

## 15h00 a 16h00

### **Inspiración Literaria: Juegos de mesa literarios**

Organización: Red Metropolitana de Bibliotecas

Propuesta de juegos literarios, el objetivo es desarrollar en los niños y niñas su creatividad y comprensión lectora a través de propuestas de creación colectiva.

 Biblioteca Municipal Federico González Suárez. García Moreno y Espejo- Centro Cultural Metropolitano

## 16h00 a 20h00

### **Taller de Instrumentos de Banda Inicial**

Organización: Casa de las Bandas

Talleres de iniciación artística dirigido a niñas, niños y jóvenes.

 Local Banda General Pintag (frente al mercado de Píntag)

 Auditorio Administración Zonal Quitumbe

18h30

**Encuentro con la comunidad:  
De la tradición a la innovación -  
Ensamble de Guitarras de Quito.**

Organización: Fundación Teatro  
Nacional Sucre

Concierto del Ensamble de Guitarras de Quito con un repertorio de obras inéditas de compositores ecuatorianos contemporáneos inspirados en la guitarra ecuatoriana.

 Iglesia El Señor de los Puentes de Capelo

09h00

### **Muestra de saberes sabores y conocimiento Carnaval**

Organización: Administración Zonal Eugenio Espejo

Muestra de saberes, sabores y conocimiento de productos de la zona mostrando la historia de carnaval.

 Amazonas y Pereira

10h00

### **Visita Guiada #05**

Organización: Teatro Capitol

Visitas guiadas con el objetivo de conectar al visitante con un entorno cultural único, permitiendo que conozcan acerca de la historia del teatro y el funcionamiento de sus instalaciones.

**Acceso libre con descarga de pases.**

 Ave. Gran Colombia 13377 entre Ramón Egas y Julio Castro

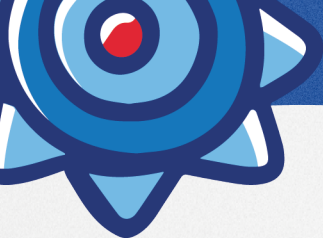

# FEBRERO

## RECURRENTES

**03, 10, 17 y 24 de febrero**  
**08h00 a 10h00**

### **Taller de Instrumentos de Banda Inicial**

Organización: Casa de las Bandas

Talleres de iniciación artística dirigido a niñas, niños y jóvenes.

📍 Casa de las Bandas (Valparaíso N4-40 y Don Bosco, sector La Tola)

**03, 10, 17 y 24 de febrero**  
**08h00 a 12h00**

### **Taller de Instrumentos de Banda Inicial**

Organización: Casa de las Bandas

Talleres de iniciación artística dirigido a niñas, niños y jóvenes.

📍 Auditorio Administración Zonal Quitumbe

**01, 02, 05 al 09, 14 al 17, 19 al 23 y 26 al 29 de febrero**  
**08h30 a 12h30**

### **Taller de saxofón alto**

Organización: Casa de las Bandas

Talleres de iniciación artística dirigido a niñas, niños y jóvenes.

📍 Casa de las Bandas (Valparaíso N4-40 y Don Bosco, sector La Tola)

**03, 10, 17 y 24 de febrero**  
**08h00 a 12h00**

### **Taller de Instrumentos de Banda Inicial**

Organización: Casa de las Bandas

Talleres de iniciación artística dirigido a niñas, niños y jóvenes.

📍 Centro de Capacitación La Delicia

**De martes a viernes**  
**08h30 a 09h30**

### **Sonidos, sensaciones y colores Adulto Mayor**

Organización: Parque Urbano Cumandá

Herramientas de relajación para aprender historia. Trabajamos motricidad fina y motricidad gruesa.

📍 Av. 24 de Mayo, Ex Terminal Terrestre - Parque Urbano Cumandá, taller de Música





# FEBRERO

## RECURRENTES

**Del 07 al 29 febrero**  
**de miércoles a viernes**  
**08h30 a 16h30**

**Nos fugamos al Carmen Alto.**  
**Recorrido "Tejiendo hilos entre**  
**el Belén y nuestro barrio"**

Organización: Fundación Museos de la Ciudad - Museo del Carmen Alto

Recorrido especial por esta muestra temporal y visita hacia algunas calles cercanas del museo, dialogaremos sobre las diversas problemáticas que enfrentan sus habitantes.

Actividad con reserva previa: \$2 estudiantes, niños y niñas (por cada 10 estudiantes ingresa 1 docente gratis), \$4 adultos. Adultos mayores, personas con discapacidad e infantes menores a 3 años gratis. Reservas: 3813340 ext. 4005

📍 Instalaciones del Museo del Carmen Alto, García Moreno y Rocafuerte, diagonal al Arco de la Reinadá, taller de Música

**Todos los sábados**  
**09h00 a 10h00**

**Servicio Continuo - Gimnasia Acuática**

Organización: Parque Urbano Cumandá

Actividades de bajo impacto en el agua, movimientos naturales, mejora su estado anímico y fortalece todos los planos corporales gracias al medio acuático.

📍 Av. 24 de Mayo, Ex Terminal Terrestre - Parque Urbano Cumandá, Piscinas Sur

**Todos los sábados**  
**08h45 a 10h00**

**Taller de violín inicial**

Organización: Parque Urbano Cumandá

Espacio de esparcimiento y diálogo donde la comunidad genere lazos a la vez que se apropia de la cultura por medio de la música a través de material didáctico donde está desarrollada toda la información de los ejercicios y repertorio.

📍 Av. 24 de Mayo, Ex Terminal Terrestre - Parque Urbano Cumandá, Taller de Música

**01, 08, 15, 22 y 29 de febrero**  
**09h00 A 12h00**

**Coro ciudadano**

Organización: Casa de las Bandas

Oportunidad para que la comunidad participe en la formación de un coro ciudadano en el área de canto.

📍 Casa de las Bandas (Valparaíso N4-40 y Don Bosco, sector La Tola)

**03, 10, 17 y 24 de febrero**  
**09h00 a 12h30**

**Taller de Guitarra inicial y medio**

Organización: Casa de las Bandas

Talleres de iniciación artística dirigido a niñas, niños y jóvenes.

📍 Casa de las Bandas (Valparaíso N4-40 y Don Bosco, sector La Tola)





# FEBRERO

## RECURRENTES

**02, 05 al 09, 14 al 16,  
19 al 21, 23, 26 al 29 de febrero**  
09h00 a 13h00

### Taller de técnica vocal

Organización: Casa de las Bandas  
Talleres de iniciación artística dirigido a niñas, niños y jóvenes.

📍 Casa de las Bandas (Valparaíso  
N4-40 y Don Bosco, sector La Tola)

**03, 10, 17 y 24 de febrero**  
09h00 a 13h00

### Taller de charango inicial y medio

Organización: Casa de las Bandas  
Talleres de iniciación artística dirigido a niñas, niños y jóvenes.

📍 Casa de las Bandas (Valparaíso  
N4-40 y Don Bosco, sector La Tola)

**miércoles a domingo**  
09h00 a 16h00

### Visita el Parque Arqueológico y Ecológico Rumipamba

Organización: Instituto  
Metropolitano de Patrimonio

Recorridos mediados por este sitio arqueológico, ubicado en las laderas del Pichincha, cubre un área de alrededor de 40 hectáreas.

📍 Ingreso por la calle Nuño de Valderrama, frente a la Casa de la Música (sobre el Parque de la Mujer).

**miércoles a domingo**  
09h00 a 16h00

### Ven al museo de sitio La Florida

Organización: Instituto  
Metropolitano de Patrimonio

Conoce el ajuar funerario encontrado en las tumbas de pozo profundo, evidencia de una sociedad de la cultura Quito.

📍 Calle Antonio Costas y César Villacrés, sector La Florida (barrio San Vicente).





# FEBRERO

## RECURRENTES

**miércoles a domingo**  
**09h00 a 16h00**

**Conoce el centro ceremonial de la cultura Yumbo, en el noroccidente del Distrito Metropolitano de Quito**

**Organización: Instituto Metropolitano de Patrimonio**

Este sitio exhibe una muestra que refiere el proceso de desarrollo de los asentamientos humanos en el noroccidente de Pichincha, en la zona que forma parte de la reserva de biósfera del Chocó Andino. Aquí se encontró evidencia de los periodos Arcaico, Precerámico, Formativo, Desarrollo Regional e Integración (con yumbos e incas).

**\$3,00 adultos y \$1,00 niños, adultos mayores y personas con discapacidades**

**📍 Vía La Armenia- Pacto, 9 km. En el km 60 de la carretera Calacalí – La Independencia, tomar el desvío hacia la vía La Armenia- Pacto. Parroquia Nanegalito.**

**De martes a sábado**  
**Varios horarios**

**Talleres de guitarra inicial**

**Organización: Parque Urbano Cumandá**

Espacio para el aprendizaje y práctica continua de guitarra para principiantes niños, niñas, jóvenes y adultos.

**📍 Av. 24 de Mayo, Ex Terminal Terrestre - Parque Urbano Cumandá, Taller de Música**

**De martes a viernes**  
**09h30 a 10h30**

**Actividad física Adulto Mayor**

**Organización: Parque Urbano Cumandá**

Oferta deportiva como baile y movimientos funcionales específicos para el grupo de adulto mayor.

**📍 Av. 24 de Mayo, Ex Terminal Terrestre - Parque Urbano Cumandá, Sala de Baile 2**

**de martes a sábado**  
**Varios horarios**

**Taller de guitarra intermedia**

**Organización: Parque Urbano Cumandá**

Espacio para el aprendizaje y práctica del instrumento popular de la guitarra, se basa en perfeccionar la técnica de interpretación.

**📍 Av. 24 de Mayo, Ex Terminal Terrestre - Parque Urbano Cumandá Taller de Música**

**Todos los miércoles**  
**09h30 a 10h30-11h30 a 12h30**

**Taller Laboratorio Batuk'ay**

**Organización: Casa de las Artes La Ronda**

Taller que brinda formación musical a través de Batuk'ay a las niñas y niños de la Escuela Reino de Quito donde la percusión se la aprende de forma lúdica y divertida.

**📍 Calle Juan de Dios Morales 999 y Venezuela**



# FEBRERO

## RECURRENTES

**Lunes, martes, jueves, viernes**  
**10h00 a 12h00**

### **Mi cuerpo recuerda bailar**

Organización: Casa de las Artes La Ronda

Taller está dirigido al adulto mayor, donde la finalidad es motivar y brindar distintas oportunidades al desarrollar la motricidad, las emociones y el aspecto físico a través del baile.

📍 **Calle Juan de Dios Morales 999 y Venezuela**

**miércoles y jueves**  
**10h00 a 12h00**

### **Cultura Dorada**

Organización: Casa de las Artes La Ronda

Diferentes disciplinas del arte y la cultura para ayudar a las relaciones personales y sociales de los adultos mayores.

📍 **Calle Juan de Dios Morales 999 y Venezuela**

**Todos los lunes**  
**10h00 a 12h00**

### **Taller de Canto Coral Adultos**

Organización: Casa de las Artes La Ronda

El taller de Canto Coral pretende beneficiar a adultos de 45 a 65 años de la ciudad de Quito, para que puedan invertir su tiempo libre en una actividad que les ayudará a desarrollar su capacidad de expresión emocional a través del arte.

📍 **Calle Juan de Dios Morales 999 y Venezuela**

**Todos los viernes**  
**10h30 a 11h30**

### **Memoria viva Adulto Mayor**

Organización: Parque Urbano Cumandá

Promover la lectura a través de textos cortos, para activar en los usuarios la convivencia, la tertulia y compartir experiencias.

📍 **Av. 24 de Mayo, Ex Terminal Terrestre - Parque Urbano Cumandá, Espacio de Lectura**

**07, 14, 21 y 28 de febrero**  
**10h00 a 12h00**

### **Taller de Piano**

Organización: Casa de las Bandas

Talleres de iniciación artística dirigido a niñas, niños y jóvenes.

📍 **Casa de las Bandas (Valparaíso N4-40 y Don Bosco, sector La Tola)**

**03, 10, 17 y 24 de febrero**  
**10h00 a 12h00**

### **Taller de Instrumentos de Banda Intermedio**

Organización: Casa de las Bandas

Talleres de iniciación artística dirigido a niñas, niños y jóvenes.

📍 **Casa de las Bandas (Valparaíso N4-40 y Don Bosco, sector La Tola)**



# FEBRERO

## RECURRENTES

**03, 10, 17 y 24 de febrero**  
**10h00 a 12h00**

### **Taller de Instrumentos de Banda Intermedio**

Organización: Casa de las Bandas

Talleres de iniciación artística dirigido a niñas, niños y jóvenes.

📍 **Casa de las Bandas (Valparaíso N4-40 y Don Bosco, sector La Tola)**

**01, 05, 08, 15, 19,  
22, 26 y 29 de febrero**  
**10h00 a 12h30**

### **Taller de Marimba y percusión Afroecuatoriana**

Organización: Casa de las Bandas

Talleres de iniciación artística dirigido a niñas, niños y jóvenes

📍 **Casa de las Bandas (Valparaíso N4-40 y Don Bosco, sector La Tola)**

**Todos los martes**  
**10h30 a 11h30**

### **Taller de modelado en arcilla**

Organización: Parque Urbano Cumaná

Espacio de diálogo para el adulto mayor en torno a la práctica del modelado en arcilla y sus técnicas básicas

📍 **Av. 24 de Mayo, Ex Terminal Terrestre - Parque Urbano Cumaná, Taller de Arte**

**Todos los martes**  
**10h30 a 11h30**

### **Taller de modelado en arcilla**

Organización: Parque Urbano Cumaná

Espacio de diálogo para el adulto mayor en torno a la práctica del modelado en arcilla y sus técnicas básicas.

📍 **Av. 24 de Mayo, Ex Terminal Terrestre - Parque Urbano Cumaná, Taller de Arte**

**Todos los viernes**  
**10h30 a 11h30**

### **Memoria Viva Adulto Mayor**

Organización: Parque Urbano Cumaná

Taller que pretende activar la memoria, la creatividad emocional y la motricidad. conectadas con las emociones familiares y de vida cotidiana.

📍 **Av. 24 de Mayo, Ex Terminal Terrestre - Parque Urbano Cumaná, Sala de Lectura**

**Todos los viernes**  
**10h30 a 11h30**

### **Coro Adulto Mayor**

Organización: Parque Urbano Cumaná

Espacio de convivencia pacífica, que sirva para la relajación, el autoconocimiento y el empoderamiento del espacio público, por medio de la práctica coral.

📍 **Av. 24 de Mayo, Ex Terminal Terrestre - Parque Urbano Cumaná, Taller de Música**

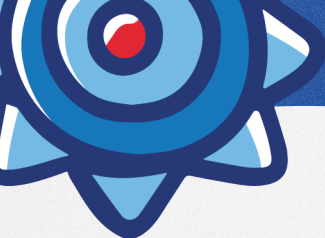

# FEBRERO

## RECURRENTES

### Todos los miércoles

#### 10h30 a 11h30

#### Taller inicial de guitarra Adulto Mayor

Organización: Parque Urbano Cumandá

Espacio para entregar las herramientas necesarias de acuerdo a la edad para que el participante se desarrolle en el instrumento propuesto.

📍 Av. 24 de Mayo, Ex Terminal Terrestre - Parque Urbano Cumandá, Taller de Música

### 10 y 24 de febrero

#### 11h00 a 13h00

#### Tejidos y tramas

Organización: Museo de la Ciudad - FMC

Este es un espacio de tejido y lectura para mujeres y disidencias sexo genéricas, en el cual se procura diálogos entorno a las necesidades e inquietudes.

📍 García Moreno SI-47 y Rocafuerte, junto al Arco de la Reina.

### Todos los miércoles y viernes

#### 11h30 a 12h30

#### Taller de batería intermedia

Organización: Parque Urbano Cumandá

Aprender recursos que ayuden a mejorar el ritmo y la disociación de las extremidades al mismo tiempo que aprendemos repertorio de batería y nos perfeccionamos en el instrumento.

📍 Av. 24 de Mayo, Ex Terminal Terrestre - Parque Urbano Cumandá, Taller de Música

### Todos los martes y jueves

#### martes: 10h30 a 11h30

#### jueves: 15h30 a 17h00

#### Taller de bajo eléctrico inicial

Organización: Parque Urbano Cumandá

Espacio donde se aprenderá como iniciarse en este instrumento en cuanto a técnica y repertorio elemental para bajo eléctrico.

📍 Av. 24 de Mayo, Ex Terminal Terrestre - Parque Urbano Cumandá, Taller de Música

### Todos los martes, jueves y sábados

#### martes y jueves: 11h30 a 12h30

#### sábado: 10h00 a 11h30

#### Taller de batería inicial

Organización: Parque Urbano Cumandá

Espacio para el aprendizaje y práctica continua de instrumentos de percusión como batería y djembe niños, niñas, jóvenes y adultos.

📍 Av. 24 de Mayo, Ex Terminal Terrestre - Parque Urbano Cumandá, Taller de Música



# FEBRERO

## RECURRENTES

### Martes y viernes 11h30 a 12h30

#### Taller de Canto Coral Niños

Organización: Casa de las Artes La Ronda

El taller de Canto Coral pretende beneficiar niñas y niños de 8 a 12 años de la ciudad de Quito, para que puedan invertir su tiempo libre en una actividad que les ayudará a desarrollar su capacidad de expresión emocional a través del arte.

📍 Calle Juan de Dios Morales 999 y Venezuela

### 4, 11, 18 y 25 de febrero de 11h30 a 13h00 y de 14h30 a 16h00

#### YakuCinema

Organización: Yaku Parque Museo del Agua - FMC

Un documental sobre la dinámica en las lavanderías públicas y las historias que se tejen en estos espacios.

\$4,00 adultos, \$2,00 niños y estudiantes .

Personas mayores, personas con discapacidad e infantes (menores de 3 años) no pagan entrada.

📍 Yaku Parque Museo del Agua.  
Ingreso Peatonal: El Placer Oe11-271. Ingreso peatonal y Vehicular: Bolívar y Rocafuerte

### Todos los sábados de 11h30 a 13h00 y de 14h30 a 16h00

#### Taller de violín intermedio

Organización: Parque Urbano Cumandá

Dar continuidad a los temas y a la práctica del violín que se revisó en el taller de violín inicial.

📍 Yaku Parque Museo del Agua.  
Ingreso Peatonal: El Placer Oe11-271. Ingreso peatonal y Vehicular: Bolívar y Rocafuerte

### Todos los jueves y viernes 12h00 a 16h00

#### Punto de información Premio Mariano Aguilera

Organización: FMC - Centro de Arte Contemporáneo

Espacio que recibirá a personas interesadas en completar o recibir información de su aplicación.

📍 Centro de Arte Contemporáneo: Montevideo y Luis Dávila, Barrio San Juan. Antiguo Hospital Militar

### 07, 14, 21 y 28 de febrero 12h00 a 14h00

#### Taller de Instrumentos de Banda Inicial

Organización: Casa de las Bandas  
Talleres de iniciación artística dirigido a niñas, niños y jóvenes.

📍 Casa de las Bandas (Valparaíso N4-40 y Don Bosco, sector La Tola)



# FEBRERO

## RECURRENTES

**Miércoles a viernes 14h00 y 15h00,  
sábado y domingo  
10h00 - 11h00 - 12h00 - 14h00  
15h00 - 11h30 a 12h30**

### **¿Qué cuenta la ciudad?: Recorridos mediados por la sala del siglo XX**

Organización: Museo de la Ciudad - FMC

Recorridos por la exposición permanente, en donde nos enfocamos en los pasados que siguen presentes a propósito de nuestra renovada sala del siglo XX.

\$4,00 adultos, \$2,00 niños y estudiantes .  
Personas mayores, personas con discapacidad e infantes (menores de 3 años) no pagan entrada.

📍 **García Moreno S1-47 y Rocafuerte,  
junto al Arco de la Reina.**

**2, 9, 16, 23 de febrero  
14h30 a 16h00**

### **Ajedrez en la biblioteca**

Organización: Red Metropolitana de Bibliotecas

Torneos de ajedrez para niños y niñas de 6 a 12 años, que conozcan el juego y deseen competir.

📍 **Biblioteca Municipal de El Ejido.  
Parque El Ejido Av. 6 de Diciembre  
y Patria**

**Lunes y Martes  
14h00 a 16h30**

### **Taller permanente de elaboración de máscaras "Adivina- adivinador**

Organización: Casa de las Artes La Ronda

A través de este taller aprenderemos a elaborar máscaras temáticas tradicionales con elementos reciclables.

📍 **Calle Juan de Dios Morales 999 y  
Venezuela**

**de martes a viernes  
15h00 a 16h30**

### **Laboratorio de Fútbol**

Organización: Parque Urbano Cumandá

Espacio para desarrollar las habilidades futbolísticas de los participantes y sus valores como el trabajo en equipo, la solidaridad y el respeto mutuo.

📍 **Av. 24 de Mayo, Ex Terminal  
Terrestre - Parque Urbano  
Cumandá, Cancha**





# FEBRERO

## RECURRENTES

**Todos los martes y jueves**  
**15h00 a 17h00**

### **Taller de Dibujo e Ilustración**

Organización: Parque Urbano Cumandá

Espacio de diálogo en torno a la práctica y aprendizaje del dibujo como medio de expresión y para contar las historias personales y sociales de los participantes.

📍 **Av. 24 de Mayo, Ex Terminal Terrestre - Parque Urbano Cumandá, Taller de Arte**

**de martes a sábado**  
**15h00 a 17h00**

### **Escuela Comunitaria de Skate**

Organización: Parque Urbano Cumandá

Espacio de aprendizaje, autodescubrimiento y exploración que a través del skateboarding transforma la realidad social de los participantes, generando comunidad.

📍 **Av. 24 de Mayo, Ex Terminal Terrestre - Parque Urbano Cumandá, Exteriores rampas**

**Todos los miércoles y sábados**  
**15h00 a 17h00**

### **Taller de pintura para principiantes**

Organización: Parque Urbano Cumandá

Espacio de diálogo entorno a la práctica y técnica de la pintura como base para relacionarnos con la realidad y con el contexto inmediato.

📍 **Av. 24 de Mayo, Ex Terminal Terrestre - Parque Urbano Cumandá, Taller de Arte**

**Todos los martes y jueves**  
**15h00 a 17h00**

### **Escuela de Parkour**

Organización: Parque Urbano Cumandá

Propuesta continua de aprendizaje y exploración de nuestra identidad de movimiento corporal y sus múltiples posibilidades a través de los valores del Parkour.

📍 **Av. 24 de Mayo, Ex Terminal Terrestre - Parque Urbano Cumandá, Sala de Parkour**







# FEBRERO

## RECURRENTES

**De lunes a viernes**  
**15h00 a 17h30**

### **Taller de Canto Coral Jóvenes**

Organización: Casa de las Artes La Ronda

El taller de Canto Coral pretende beneficiar jóvenes de 13 a 28 años de la ciudad de Quito, para que puedan invertir su tiempo libre en una actividad que les ayudará a desarrollar su capacidad de expresión emocional.

📍 **Calle Juan de Dios Morales 999 y Venezuela**

**06 y 27 de febrero**  
**15h00 a 16h00**

### **Inspiración Literaria: Juegos de mesa literarios**

Organización: Red Metropolitana de Bibliotecas

Mediante una variada propuesta de juegos literarios, el objetivo es desarrollar en los niños y niñas su creatividad y comprensión lectora a través de propuestas de creación colectiva.

📍 **Biblioteca Municipal Federico González Suárez. García Moreno y Espejo- Centro Cultural Metropolitano**

**01, 08, 15, 22 y 29 de febrero**  
**15h00 A 17h30**

### **Taller de charango inicial y medio**

Organización: Casa de las Bandas  
Talleres de iniciación artística de charango nivel inicial, dirigido a niños y jóvenes.

📍 **Auditorio Administración Zonal Los Chillós**

**06, 09 y 23 de febrero**  
**15h00 a 16h00**

### **Peques creativos: espacio de dibujo libre y mandalas**

Organización: Red Metropolitana de Bibliotecas

Desarrollo creativo para niño y niñas a través de la expresión del dibujo libre.

📍 **Biblioteca Municipal Federico González Suárez. García Moreno y Espejo- Centro Cultural Metropolitano**

**01, 08, 22 y 29 de febrero**  
**15h00 a 16h00**

### **Paleta de colores: Taller de arte**

Organización: Red Metropolitana de Bibliotecas

Aproximación a los niños y niñas a diversas tácticas artísticas de pintura.

📍 **Biblioteca Municipal Federico González Suárez. García Moreno y Espejo- Centro Cultural Metropolitano**





# FEBRERO

## RECURRENTES

**01, 02 y 05 de febrero**  
**15h00 a 16h00**

### **Enlace educativo**

Organización: Casa de las Artes La Ronda

Lectura en voz alta, convesación literaria y actividad lúdica con niños de la Escuela Naciones Unidas.

📍 **Biblioteca Municipal Federico González Suárez. García Moreno y Espejo- Centro Cultural Metropolitano**

**02, 09, 16 y 23 de febrero**  
**15h00 a 16h00**

### **Ajedrez y juegos de mesa en la biblioteca**

Organización: Casa de las Artes La Ronda

Explora el desafío mental en nuestra biblioteca: ajedrez, juegos de mesa y diversión comunitaria para aprender y disfrutar. ¡Te esperamos!

📍 **Biblioteca Municipal de Píntag. Calle Riofrío entre Amazonas y Antisana**

**06, 20 y 27 de febrero**  
**16h00 - 17h30**

### **Club de lectura Tardes de Biblioteca**

Organización: Centro Cultural Benjamín Carrión de Bellavista

Este mes leemos 'Donde el sol pierde su reino', la más reciente novela del autor ecuatoriano Adolfo Macías. No olvides traer tu ejemplar. Apto para mayores de 15 años.

Acceso libre bajo inscripción a [ccbcbellavista@gmail.com](mailto:ccbcbellavista@gmail.com)

📍 **Giacomo Rocca N33-32 y Bosmediano**

**06, 20 y 27 de febrero**  
**16h00 a 20h00**

### **Taller de Instrumentos de Banda Inicial**

Organización: Casa de las Bandas

Local Banda General Pintag (frente al mercado de Píntag).

📍 **Giacomo Rocca N33-32 y Bosmediano**

**07, 14, 21 y 28 de febrero**  
**16h00 a 20h00**

### **Taller de Instrumentos de Banda Inicial**

Organización: Casa de las Bandas

Talleres de iniciación artística dirigido a niñas, niños y jóvenes.

📍 **Centro de Capacitación La Delicia**



# FEBRERO

## RECURRENTES

**05, 19 y 26 de febrero**  
**17h00 a 19h00**

### **Taller de Instrumentos de Banda Inicial**

Organización: Casa de las Bandas  
Talleres de iniciación artística dirigido a niñas, niños y jóvenes.

📍 **Llano Chico (local de la banda de Llano Chico)**

**01, 08, 15 y 29 de febrero**  
**18h00 a 19h00**

### **Escuela abierta Mariano Aguilera : socialización de la V edición del Premio Mariano Aguilera**

Organización: Fundación Museos de la Ciudad - Centro de Arte Contemporáneo

Durante el mes de Enero y Febrero, se proponen llevar los circuitos de socialización para ampliar el alcance de la convocatoria y a la vez apoyar e incentivar una postulación formalmente más adecuada para la distintas categorías para becas propuestas.

📍 **Centro de Arte Contemporáneo: Montevideo y Luis Dávila, Barrio San Juan. Antiguo Hospital Militar**





# FEBRERO

## EXPOSICIONES

**05, 19 y 26 de febrero**  
**Martes a viernes**  
**07h00 a 19h00**  
**Sábado 07h00 a 18h00**

### **Exposición Sapi con Raíz y Todo**

Organización: Cumanda Parque Urbano

Establecer una conexión entre los principios filosóficos de la cosmovisión andina y amazónica con la fuerza y sabiduría de las especies de la naturaleza y seres festivos y espirituales de diversos ecosistemas, entornos y territorios.

📍 **Av. 24 de Mayo, Ex Terminal Terrestre - Parque Urbano Cumandá, Sala de Exposiciones 3**

**de miércoles a domingo**  
**de miércoles a viernes,**  
**de 8h00 a 16h00**  
**Fines de semana y feriados:**  
**09h00 a 17h00**

### **Visita la exposición permanente "Excesivamente"**

Organización: Fundación Museos de la Ciudad -Museo Interactivo de Ciencia

Reflexionar en torno a nuestros hábitos de consumo y la necesidad de reconectarse con la naturaleza de manera diferente. Una muestra que promete sacarnos de nuestra zona de confort de inicio a fin.

Actividad incluida con el pago de la entrada al museo, \$ 4 adultos, \$ 2 estudiantes, niños y niñas. Adultos mayores y personas con discapacidad ingreso gratuito.

📍 **Instalaciones del Museo Interactivo de Ciencia, Sincholagua y Av. Maldonado, sector de Chimbacalle**

**02 al 29 de febrero**  
**Martes a viernes**  
**07h00 a 19h00**  
**Sábado 07h00 a 18h00**

### **Exposición Cumandá: las comunidades que lo habitan**

Organización: Cumanda Parque Urbano

El proyecto busca conectar con la memoria del edificio, a través de estos actores y algunos acercamientos a la comunidad externa.

📍 **Av. 24 de Mayo, Ex Terminal Terrestre - Parque Urbano Cumandá, Sala de Exposiciones 1 y 2**

**de miércoles a domingo**  
**miércoles a viernes,**  
**de 08h30 a 16h30**  
**Fines de semana y feriados:**  
**de 09h30 a 17h30**

### **Visita exposición Belén Carmelita: historias de comercio y resistencia**

Organización: Fundación Museos de la Ciudad -Museo del Carmen Alto

Reflexiona sobre las relaciones establecidas entre la realidad social de la ciudad contemporánea y las escenas que propone este belén histórico, en relación a sus representaciones costumbristas de personajes que retratan comercio y cotidianidad.

\$4 adultos y jóvenes, \$2 estudiantes, niños y niñas, adultos mayores, personas con discapacidad e infantes menores a 3 años gratis

📍 **Instalaciones del Museo del Carmen Alto, García Moreno y Rocafuerte, diagonal al Arco de la Reina**



# FEBRERO

## EXPOSICIONES

hasta el 29 de febrero

Lunes a sábado,  
de 09h00 a 17h00

### Self love message

Organización: Centro Cultural  
Benjamín Carrión de Bellavista

Imágenes cuidadosamente elaboradas, este trabajo surge de una exploración personal del artista ecuatoriano José Manosalvas, resultando en una síntesis de conceptos relacionados con las amplias dimensiones del amor hacia uno mismo.

📍 Giacomo Rocca N33-32 y  
Bosmediano

hasta el 29 de febrero

Lunes a sábado,  
de 09h00 a 17h00

### AmoresFinos

Organización: Centro Cultural  
Benjamín Carrión de Bellavista

La propuesta artística de Paula Arias apuesta por reinventar lo cotidiano, reconstruir sus memorias personales, a través de lenguajes visuales sobre los cuales no siempre existe control.

📍 Giacomo Rocca N33-32 y  
Bosmediano

de martes y miércoles

09h30 - 17h00

jueves a sábado 09h30 - 21h30

domingo 09h30 - 15h00

### Exposición permanente

**LA RONDA: VIDA Y  
COTIDIANIDAD**

Organización: Casa de las Artes La  
Ronda

La exposición permanente "La Ronda: Vida y Cotidianidad", narra los oficios tradicionales que se albergaron en la calle la Ronda durante el siglo XVIII como: Chicherías, Casa de Empeño, Zapaterías, Taller de Imaginería y Panaderías.

📍 Calle Juan de Dios Morales 999 y  
Venezuela

de martes y miércoles

09h30 - 17h00

jueves a sábado 09h30 - 21h30

domingo 09h30 - 15h00

### Exposición "Mundos Posibles"

Organización: Casa de las Artes La  
Ronda

Proyecto tiene como objetivo destacar el potencial de la inteligencia artificial como herramienta creativa y analizar las implicaciones de esta colaboración en el campo del arte, generar obras de arte innovadoras, desafiar las convenciones artísticas establecidas y explorar nuevas formas de expresión.

📍 Calle Juan de Dios Morales 999 y  
Venezuela

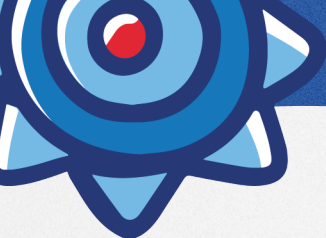

# FEBRERO

## EXPOSICIONES

**de martes y miércoles**

**09h30 - 17h00**

**jueves a sábado 09h30 - 21h30**

**domingo 09h30 - 15h00**

### **Exposición "Mascaritas, fiesta y tradición"**

Organización: Centro Cultural Benjamín Carrión de Bellavista

Muestra expositiva que contempla la puesta de escena de 38 obras entre máscaras, caretas y esculturas elaboradas con materiales como: papel, engrudo, algodón, barro, etc., a través de las cuales se muestra el arte y folklore de las fiestas tradicionales de Quito.

 **Calle Juan de Dios Morales 999 y Venezuela**

**de martes y miércoles**

**09h30 - 17h00**

**jueves a sábado 09h30 - 21h30**

**domingo 09h30 - 15h00**

### **Exposición Temporal "Qué viva el Carnaval"**

Organización: Centro Cultural Benjamín Carrión de Bellavista

Exposición de los antifaces elaborados en el Taller de Carnaval "Antifaz Carnavalesco" para revivir la tradición del Carnaval.

 **Calle Juan de Dios Morales 999 y Venezuela**





# FEBRERO

## EXPOSICIONES

**05, 19 y 26 de febrero**  
**Martes a viernes**  
**07h00 a 19h00**  
**Sábado 07h00 a 18h00**

### **Exposición Sapi con Raíz y Todo**

Organización: Cumanda Parque Urbano

Establecer una conexión entre los principios filosóficos de la cosmovisión andina y amazónica con la fuerza y sabiduría de las especies de la naturaleza y seres festivos y espirituales de diversos ecosistemas, entornos y territorios.

📍 **Av. 24 de Mayo, Ex Terminal Terrestre - Parque Urbano Cumandá, Sala de Exposiciones 3**

**de miércoles a domingo**  
**de miércoles a viernes,**  
**de 8h00 a 16h00**  
**Fines de semana y feriados:**  
**09h00 a 17h00**

### **Visita la exposición permanente "Excesivamente"**

Organización: FMC-Museo Interactivo de Ciencia

Reflexionar en torno a nuestros hábitos de consumo y la necesidad de reconectarse con la naturaleza de manera diferente. Una muestra que promete sacarnos de nuestra zona de confort de inicio a fin.

Actividad incluida con el pago de la entrada al museo, \$ 4 adultos, \$ 2 estudiantes, niños y niñas. Adultos mayores y personas con discapacidad ingreso gratuito.

📍 **Instalaciones del Museo Interactivo de Ciencia, Sincholagua y Av. Maldonado, sector de Chimbacalle**

**02 al 29 de febrero**  
**Martes a viernes**  
**07h00 a 19h00**  
**Sábado 07h00 a 18h00**

### **Exposición Cumandá: las comunidades que lo habitan**

Organización: Cumanda Parque Urbano

El proyecto busca conectar con la memoria del edificio, a través de estos actores y algunos acercamientos a la comunidad externa.

📍 **Av. 24 de Mayo, Ex Terminal Terrestre - Parque Urbano Cumandá, Sala de Exposiciones 1 y 2**

**de miércoles a domingo**  
**miércoles a viernes,**  
**de 08h30 a 16h30**  
**Fines de semana y feriados:**  
**de 09h30 a 17h30**

### **Visita exposición Belén Carmelita: historias de comercio y resistencia**

Organización: FMC -Museo del Carmen Alto

Reflexiona sobre las relaciones establecidas entre la realidad social de la ciudad contemporánea y las escenas que propone este belén histórico, en relación a sus representaciones costumbristas de personajes que retratan comercio y cotidianidad.

\$4 adultos y jóvenes, \$2 estudiantes, niños y niñas, adultos mayores, personas con discapacidad e infantes menores a 3 años gratis

📍 **Instalaciones del Museo del Carmen Alto, García Moreno y Rocafuerte, diagonal al Arco de la Reina**



# FEBRERO

## EXPOSICIONES

**hasta el 29 de febrero**  
**Lunes a sábado,**  
**de 09h00 a 17h00**

### **Self love message**

Organización: Centro Cultural  
Benjamín Carrión de Bellavista

Imágenes cuidadosamente elaboradas, este trabajo surge de una exploración personal del artista ecuatoriano José Manosalvas, resultando en una síntesis de conceptos relacionados con las amplias dimensiones del amor hacia uno mismo.

 **Giacomo Rocca N33-32 y  
Bosmediano**

**hasta el 29 de febrero**  
**Lunes a sábado,**  
**de 09h00 a 17h00**

### **AmoresFinos**

Organización: Centro Cultural  
Benjamín Carrión de Bellavista

La propuesta artística de Paula Arias apuesta por reinventar lo cotidiano, reconstruir sus memorias personales, a través de lenguajes visuales sobre los cuales no siempre existe control.

 **Giacomo Rocca N33-32 y  
Bosmediano**

**de martes y miércoles**  
**09h30 - 17h00**  
**jueves a sábado 09h30 - 21h30**  
**domingo 09h30 - 15h00**

### **Exposición permanente** **LA RONDA: VIDA Y** **COTIDIANIDAD**

Organización: Casa de las Artes La  
Ronda

La exposición permanente "La Ronda: Vida y Cotidianidad", narra los oficios tradicionales que se albergaron en la calle la Ronda durante el siglo XVIII como: Chicherías, Casa de Empeño, Zapaterías, Taller de Imaginería y Panaderías.

 **Calle Juan de Dios Morales 999 y  
Venezuela**

**de martes y miércoles**  
**09h30 - 17h00**  
**jueves a sábado 09h30 - 21h30**  
**domingo 09h30 - 15h00**

### **Exposición "Mundos Posibles"**

Organización: Casa de las Artes La  
Ronda

Proyecto tiene como objetivo destacar el potencial de la inteligencia artificial como herramienta creativa y analizar las implicaciones de esta colaboración en el campo del arte, generar obras de arte innovadoras, desafiar las convenciones artísticas establecidas y explorar nuevas formas de expresión.

 **Calle Juan de Dios Morales 999 y  
Venezuela**





# FEBRERO

## EXPOSICIONES

**de martes y miércoles**

**09h30 - 17h00**

**jueves a sábado 09h30 - 21h30**

**domingo 09h30 - 15h00**

### **Exposición “Mascaritas, fiesta y tradición”**

Organización: Centro Cultural Benjamín Carrión de Bellavista

Muestra expositiva que contempla la puesta de escena de 38 obras entre máscaras, caretas y esculturas elaboradas con materiales como: papel, engrudo, algodón, barro, etc., a través de las cuales se muestra el arte y folklore de las fiestas tradicionales de Quito.

 **Calle Juan de Dios Morales 999 y Venezuela**

**de martes y miércoles**

**09h30 - 17h00**

**jueves a sábado 09h30 - 21h30**

**domingo 09h30 - 15h00**

### **Exposición Temporal “Qué viva el Carnaval”**

Organización: Centro Cultural Benjamín Carrión de Bellavista

Exposición de los antifaces elaborados en el Taller de Carnaval “Antifaz Carnavalesco” para revivir la tradición del Carnaval.

 **Calle Juan de Dios Morales 999 y Venezuela**

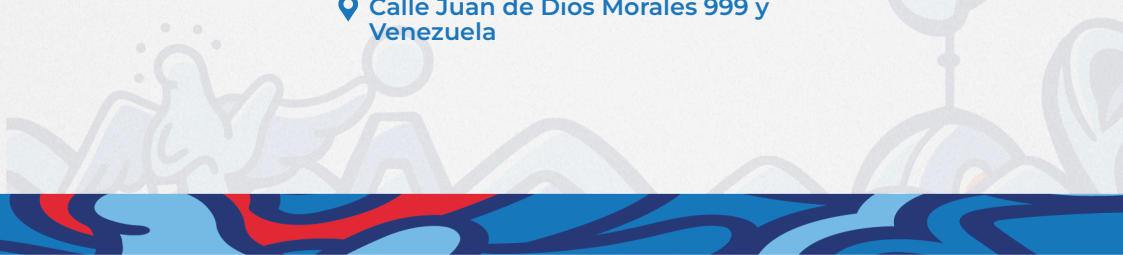

Encuentra el taller más cercano



*a tu barrio*

EN LAS

**Casas**  
*Somos*



**VISITA NUESTRAS  
ACTIVIDADES EN:**

[https://zonales.quito.gob.ec/?page\\_id=27160](https://zonales.quito.gob.ec/?page_id=27160)



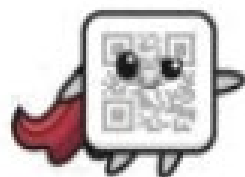

quitocultura

.com

Secretaría de  
**Cultura** | *Quito renace*

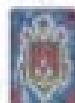

**Quito**  
Municipio Metropolitano