CARNAVAL
Visita nuestras actividades
quitocultura.com

Vive el Carnaval

en los Museos de la Ciudad

MUSEO CIUDAD | MUSEO DEL CARMEN ALTO | mic | yaku | CENTRO DE ARTE CONTEMPORÁNEO

El Museo de la Ciudad, Museo del Carmen Alto, Museo Interactivo de Ciencia, Yaku Parque del Agua y Centro de Arte Contemporáneo

Promoción especial:

2 adultos $7,00 y 3 Niños $5,00

Municipio de Quito | Secretaría de CULTURA | Fundación Museos de la Ciudad | MUSEO CIUDAD | MUSEO DEL CARMEN ALTO | CENTRO DE ARTE CONTEMPORÁNEO | mic | yaku | Por un Quito Digno

Febrero

EXPOSICIONES

Martes y miércoles de 09h30 a 17h00
Jueves, viernes y sábado
de 09h30 a 21h00
Domingo 09h30 a 15h00

Exposición temporal: Arquitecturas Cotidianas - Generativas

Organizador: Casa de las Artes La Ronda

Investigación, las diferentes formas de pensamiento y la creación e interacción para desarrollar y producir composiciones en movimiento visual - sonoras.

Juan de Dios Morales 999 y Venezuela

Martes y miércoles de 09:30 a 17:00
Jueves, viernes y sábado
de 09:30 a 21:00
Domingo 09:30 a 15:00

Exposición permanente: La Ronda: Vida y Cotidianidad

Organizador: Casa de las Artes La Ronda

Exposición que narra sobre los oficios tradicionales que albergaba la calle de La Ronda en el sigo XVIII.

Juan de Dios Morales 999 y Venezuela

01 de febrero al 05 de marzo
09:30 a 16:00

Exhibición "COLOR, el conocimiento de lo invisible"

Organizador: Centro Cultural Metropolitano

Muestra que es un recorrido a través de artistas, creadores, investigadores y tecnólogos del pasado y del presente, para descubrir qué es el color.

Juan de Dios Morales 999 y Venezuela

01 al 23 de febrero
09:30 a 16:00

Exhibición - Pelota Nacional, una chaza pasa la tranquilla

Organizador: Centro Cultural Metropolitano

Exposición de Pelota Nacional con varias obras.

García Moreno y Espejo

Febrero

EXPOSICIONES

Del 01 al 28 de febrero
Martes y miércoles de 09:30 a 17:00
Jueves, viernes y sábado de 09:30 a 21:00
Domingo 09:30 a 15:00

De cara al Carnaval: Mascarada

Organizador: Casa de las Artes La Ronda

Exhibición de máscaras temáticas para que los visitantes puedan fotografiarse.

Juan de Dios Morales 999 y Venezuela

01 al 23 de febrero
09:30 a 16:00

Exhibición - Pelota Nacional, una chaza pasa la tranquilla

Organizador: Centro Cultural Metropolitano

Exposición de Pelota Nacional con varias obras.

Gacrcía Moreno y Espejo

Febrero

RECURRENTES

18 al 21 de febrero
de 09:00 a 17:30

Feriado de Carnaval en el Yaku

Organizador: Yaku Parque Museo del Agua

¿Buscando alternativas para estos días de descanso en la ciudad? Yaku te invita a disfrutar del agua y del ambiente a través de diversas propuestas expositivas lúdicas e interactivas .

Yaku Parque Museo del Agua
(Barrio El Placer, ingreso peatonal.
Calles Bolívar y Rocafuerte,
ingreso peatonal y vehicular.)

Del 18 al 21 de febrero
11:00

¡Historias y juegos de carnaval en el Museo!

Organizador: Museo de la Ciudad

Recorrido especial de carnaval para participar de la actividad, es necesario llegar 10 minutos antes e inscribirse en la taquilla del Museo. Cupos limitados.

García Moreno y Rocafuerte

Del 18 al 21 de febrero
de 11:30 y 15:00

Carnavaleando en el Yaku

Organizador: Yaku Parque Museo del Agua

Durante estos días de feriado Yaku espera por ti con una actividad especial en torno a la celebración del Carnaval, en un ambiente amigable de respeto y cuidado del agua. ¡No faltes!

Yaku Parque Museo del Agua (
Barrio El Placer, ingreso peatonal.
Calles Bolívar y Rocafuerte,
ingreso peatonal y vehicular.)

13 al 18 viernes de febrero
8h00 a 18h00

Festival carnavalero de la Amazonas

Organizador: Administración Zonal Eugenio Espejo

Muestra de saberes y conocimientos, además se realizarán presentaciones de danza y música.

Bulevar de Eugenio Espejo

10 de febrero
18:00

Vivencias de Mi Barrio – Zambiza

Organizador: Administración Zonal Eugenio Espejo

Jornada cultural por el Carnaval con activación artística para renovar el sentido comunitario. Participación especial de la Rondalla Libertaria.

Pretil de la Iglesia de Zambiza
Parque Central

18 de febrero
10:00

Vivencias de Mi Barrio – Barrio Toctiuco

Organizador: Administración Zonal Manuela Saenz

Jornada cultural por el Carnaval con activación artística para renovar el sentido comunitario. Participación especial de la Rondalla Libertaria.

Barrio Toctiuco
Cancha Comunal del Sector El Rosal

18 de febrero
09:00

Vivencias de Mi Barrio-Ecuador Negro

Organizador: Administración Zonal Manuela Saenz

Jornada cultural y feria gastronómica afroecuatoriana por el Carnaval con activación artística: danza, música y artesanías, para renovar el sentido comunitario. Participan delegaciones de pueblos afros e indígenas.

Plaza de La República
Av. 10 de Agosto y Antonio Ante

14 de febrero
10:00

Vivencias de Mi Barrio – Tumbaco

Organizador: Administración Zonal Tumbaco

Jornada cultural por el Carnaval con activación artística para renovar el sentido comunitario. Participación especial de la Rondalla Libertaria.

Centro de Servicio Parroquial

18 de febrero
14:00

Vivencias de Mi Barrio El Cajón

Organizador: Secretaría de Cultura

Barrio El Cajón

Vivencias de mi Barrio

Municipio de Quito | Secretaría de CULTURA | Por un Quito Digno | BICENTENARIO

Vivencias de mi Barrio

18 de febrero
10:00

Vivencias de Mi Barrio
Pueblos indígenas camino hacía el Pawkar Raymi y Mushuk Nina

Organizador: Secretaría de Cultura

Jornada cultural y muestras de saberes ancestrales por el Pawkar Raymi (Carnaval) con activación artística para la reivindicación y vivencia comunitaria. Participan delegaciones de pueblos indígenas.

Plaza Grande – Centro Histórico

20 de febrero
11:00

Vivencias de Mi Barrio
Bulevar 24 De Mayo

Organizador: Administración Zonal Manuela Saenz

JJornada cultural y desfile por el Carnaval con activación artística para renovar el sentido comunitario. Participación especial de la Rondalla Libertaria.

Plaza Eugenio Espejo del Bulevar 24 de Mayo

25 de febrero
15:00

Vivencias de Mi Barrio

ivencias de mi Barrio con la presentación de la 'Rondalla Libertaria' cantando y contando historias.

Centro Cívico Cultural Museo y Biblioteca Mariscal Sucre.

19 de febrero
09:00

Vivencias de Mi Barrio – Calderón

Organizador: Administración Zonal Calderón

Jornada cultural por el Carnaval con activación artística para renovar el sentido comunitario.

Calles principales de Llano Chico y Parque Central

26 de febrero
11:00

Vivencias de Mi Barrio

ivencias de mi Barrio con la presentación de la 'Rondalla Libertaria' cantando y contando historias.

Yaku Museo del Agua

Municipio de Quito | Secretaría de CULTURA | Por un Quito Digno | BICENTENARIO

CARNAVAL Quito 2023

CARNAVAL DE LAS FLORES

Jueves, 16 de febrero || 10:00

Mercado Las Cuadras

Municipio de Quito

Agencia de Coordinación Distrital del COMERCIO

04 SÁBADO FEBRERO

Agenda sujeta a cambios*

10:00 a 13:00

Conferencia sobre los principios del empoderamiento de la mujer, en el marco de la Cumbre Internacional de la Mujer

Organizador: Centro Cultural Metropolitano

En el marco de la Cumbre Internacional de la Mujer brindamos espacios para dialogar sobre el empoderamiento femenino .

García Moreno y Espejo

09:00 a 13:00

Taller "Colorimetria onírica. Los colores de los sueños"

Organizador: Centro Cultural Metropolitano

Como parte de la exposición Color: el conocimiento de lo invisible, Fundación Telefónica Movista y el Centro Cultural Metropolitano presenta este taller, abierto para todo el público bajo inscripción previa.

García Moreno y Espejo

09 JUEVES FEBRERO

Agenda sujeta a cambios*

15:00 a 16:00

Ensamble de Guitarras de QuitoAgencia y Participación Femenina: Reflexiones desde la historia y el género.

Organizador: Centro Cultural Metropolitano

Ensamble de guitarras Quito presentan un genial repertorio que recoge varios temas tradicionales de nuestro país. Acceso Libre.

García Moreno y Espejo

10 VIERNES FEBRERO

Agenda sujeta a cambios*

15:00

Encuentros con la comunidad: Melodías Nostálgicas

Organizador: Fundación Teatro Nacional Sucre

Concierto del Ensamble de Guitarras de Quito

Centro Cultural Metropolitano: García Moreno N3-151 y Espejo

17:30

Pregón desfile de carnaval

Organizador: Administración Zonal Los Chillos

Principales calles de la cabecera parroquial de Los Chillos

19:00

Tres Gardenias

Organizador: Fundación Teatro Nacional Sucre

Concierto de Erika Guamán, Ángela Valencia, Sammy Michuy y la Banda Sinfónica Metropolitana de Quito

Teatro México (Tomebamba y Antisana)

19:00

Pregón concierto

Organizador: Administración Zonal Los Chillos

Frente al GAD parroquial

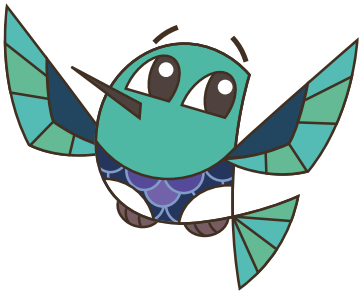

11 SÁBADO FEBRERO

Agenda sujeta a cambios*

09:00 a 14:00

Carnaval Reino de Quito

Organizador: Administración Zonal Eloy Alfaro

Recorrido itinerante con la presentación de comparsas, acompañados de bandas y grupos de danza, además de carros alegoricos, que recorren las calles principales del barrio Reino de Quito

Barrio Reino de Quito parroquia la Mena

De 10:00 a 15:00

Coplas quiteñas por el Carnaval

Organizador: Administración Zonal Eugenio Espejo

Evento artístico-cultural que intenta vincular a la población de la tercera edad

Parroquia de la Kennedy, cancha de básquet, entre la calle Nagola y Bonifaz Cumba

11:30

Presentación de los libros: La mañana zombi en avalancha, Tonta muerte, mi compañera de juegos

Organizador: Red Metropolitana de Bibliotecas

Estos libros son parte del Proyecto beneficiario del Programa para el Incentivo de las Artes de la Secretaría de Cultura 2022

Biblioteca José Riofrío, Píntag

12:00

Carnaval Bolivarense Checa

Organizador: Administración Zonal Tumbaco

Caravanas carnavaleras, carros alegóricos, comparsas, cañones de espuma, show artistico con varias agrupaciones musicales.

Parque Central de Tumbaco

18:00

Concierto-Lanzamiento: Don Bolo presenta Desde Mi Privilegio

Organizador: Fundación Teatro Nacional Sucre

Concierto de Don Bolo y Curetaje

Teatro México (Tomebamba y Antisana)

19:00

Recital de Violín & Piano

Organizador: Fundación Teatro Nacional Sucre

Concierto de Alejandro Jimenez & Alex Alarcón

Teatro Variedades Ernesto Albán (Flores y Manabí, Plaza del Teatro)

12 DOMINGO FEBRERO

Agenda sujeta a cambios*

09:00 a 15:00

VIII Desfile de Carnaval. Alianza Mega Evento Ritmo Vital 2023

Organizador: Administración Zonal Eugenio Espejo

Evento de carácter cultural que busca visibilizar la organización comunitaria y las manifestaciones artísticas de la población en torno al carnaval.

Parque Inglés

10:00

Carnaval del Florecimiento

Organizador: Administración Zonal Quitumbe

Desfile de comparsas de gestores culturales y artistas.

Av. La Ecuatoriana

15 MIÉRCOLES FEBRERO

Agenda sujeta a cambios*

10:00

Evento Virtual
El carnaval y las bandas de pueblo

Organizador: Casa de las Bandas

Charla virtual de los maestros Patricio Robalino y Estuardo Rivadeneira con la presentación musical del grupo Huasipungo

16 JUEVES FEBRERO

Agenda sujeta a cambios*

10:00

Carnaval de las Flores

Organizador: Agencia de Coordinación Distrital del Comercio

Mercado Las Cuadras

19:00

Concierto del Reencuentro Pawkar Raymi

Organizador: Bicentenario

La música tradicional andina llega al Teatro Nacional Sucre este 16 de febrero, con la agrupación boliviana Bolivia Manta junto con Cainamanda Cunangaman y la Orquesta de Instrumentos Andinos.

Teatro Nacional Sucre (Manabí N8-131 entre Guayaquil y Flores)

19:00

Hay quien precisa

Organizador: Fundación Teatro Nacional Sucre

Concierto de Coro Mixto Ciudad de Quito.

Teatro Variedades Ernesto Albán (Flores y Manabí, Plaza del Teatro)

17 VIERNES FEBRERO

Agenda sujeta a cambios*

10:00

Gran Callumazo Carnavalero

Organizador: Comuna de Calluma y auspiciado por la Administración Zonal Tumbaco

Evento artistico cultural. El Carnaval Callumero contará con presentaciones artísticos musicales, concursos y carreras de bicicletas y cuyes, monta de borregos, direccionado a niños y niñas, guerra de Bandas de Pueblo, desfile de la confraternidad, concurso de danza y el gran baile.

Parque Central

19:00

Encuentros con la comunidad: Carnavaleando

Organizador: Fundación Teatro Nacional Sucre

Concierto de Grupo Yavirac.

Teatro Casa Somos de La Roldós, Pisulí.

10:00

Concierto con el ensamble de vientos CABAN

Organizador: Casa de las Bandas

Presentación musical del Ensamble de Vientos de la Casa de las Bandas

Unidad Educativa Municipal Sucre (Juan Montúfar N3-34)

10:00

Desfile de Carnaval Quitumbe 2023

Organizador: Administración Zonal Quitumbe

Desfile de comparsas y carros alegóricos con la participación de bandas estudiantiles y organizaciones de gestores culturales y artistas

Av. Quitumbe

19:00

Concierto con el ensamble de cuerdas CABAN

Organizador: Casa de las Bandas

Presentación musical del Ensamble de Cuerdas y la participación de una solista del Área de Canto de la Casa de las Bandas

Colegio Don Bosco (Don Bosco E5–O6 y Los Ríos, barrio La Tola)

21 de febrero | 11:00

Carnaval de colores

en el sur de Quito

Plaza Cívica Eloy Alfaro

Municipio de Quito | Secretaría de CULTURA | Por un Quito Digno | BICENTENARIO

BOLIVIA MANTA

CAINAMANDA CUNANGAMAN

ORQUESTA DE INSTRUMENTOS ANDINOS

16 DE FEBRERO DE 2023 · 19:00
TEATRO NACIONAL SUCRE

Municipio de Quito · Secretaría de CULTURA · Fundación Teatro Nacional Sucre · Teatro Nacional Sucre · Diners Club · Club de Suscriptores · La Victoria · Banda Marachi

TIENDA online

¡Sal de Quito, sin salir de Quito! y ven a las

Veladas Astronómicas

Observación de astros + fogata + acampada

18 de febrero / 18h00 / Museo Interactivo de Ciencia

15 AÑOS mic

Municipio de Quito | Secretaría de CULTURA | Quito Pilar Sociedad de Divulgación de Ciencia Y Tecnología | mic museo interactivo de ciencia | Fundación Museos de la Ciudad | Por un Quito Digno

18 SÁBADO FEBRERO

Agenda sujeta a cambios*

08:00 a 15:00

Bellavista celebra el Carnaval

Organizador: Administración Zonal Eugenio Espejo

Evento de carácter cultural que busca visibilizar la organización comunitaria y las manifestaciones artísticas de la población en torno al carnaval a través de un desfile en la localidad.

Barrio de Bellavista alta, cancha de basquet

09:00 a 13:00

Carnaval Quiteño 2023

Organizador: Administración Zonal Eloy Alfaro

Consiste en un desfile con la participación de grupos de Casa Somos, de Bandas de Paz de los diferentes colegios del Sur de Quito.

Tribuna del sur

09:00

Carnaval de Cunuyacu

Organizador: Administración Zonal Tumbaco

Evento artístico cultural. Presentaciones artístico musicales, micrófono abierto, murales, torneos relampagos con niños y niñas , grupos de danza, cañones de espuma.

Balneario de Cunuyacu

09:00

Carnaval en Angamarca Alangasí

Organizador: Administración Zonal Los Chillos

Es un evento cultural artístico, en el marco del carnaval. En este sentido se tiene previsto realizar presentaciones de artes vivas, festejos de carvanal con los niños del sector y campaña de vacunación para mascotas.

Inicio en la entrada de Angamarca

10:00

Sinfonía de colores Toctiuco

Organizador: Administración Zonal Manuela Sáenz

Es un evento cultural artístico, en el marco de El Carnaval. En este sentido se tiene previsto realizar un recorrido con grupos de artes vivas punto de partida es en el Pinar, y culmina en la cancha del barrio El Tejar, con una rondalla artística.

Toctiuco, San Juan, El Tejar

10:00

Retretas de bandas de pueblo

Organizador: Casa de las Bandas

Presentación musical de la Banda General Píntag.

Parque de Píntag

10:00

Gran Callumazo Carnavalero

Organizador: Comuna de Calluma y auspiciado por la Administración Zonal Tumbaco

Evento artistico cultural. El Carnaval Callumero contará con presentaciones artísticos musicales, concursos y carreras de bicicletas y cuyes, monta de borregos, direccionado a niños y niñas, guerra de Bandas de Pueblo, desfile de la confraternidad, concurso de danza y el gran baile.

Parque Central

10:00

Lumbifest Carnavalazo 2023

Organizador: Comuna Lumbisí y auspiciado por la Administración Zonal Tumbaco

Evento artístico cultural. Desfile que inicia en el Complejo Deportivo Lumbisí y avanza hasta el parque central. Presentaciones artístico musicales y feria de emprendimientos en el parque central.

Complejo Deportivo Lumbisí y parque central de Lumbisí

10:30

Concierto de la orquesta infanto juvenil Caban

Organizador: Casa de las Bandas

Concierto con la participación de la Orquesta Infanto Juvenil.

Casa de las Bandas (Valparaíso N4-40 y Don Bosco)

10:00 a 16:00

Festival de carnaval patrimonial La Guaragua

Organizador: Instituto Metropolitano de Patrimonio

Eventos artísticos culturales para la recuperación de los espacios públicos patrimoniales con manifestaciones como: artesanías, gastronomía, acrobacia, danza, música y pintura.

La Guaragua. Plaza Arenas. Calle Galápagos

10:00 a 12:00

Taller 'La cocina de las abuelas'

Organizador: Quito Turismo y Quito Eterno

¡Únete a una oportunidad única para conectar con platillos ancestrales! celebra la gastronomía y el patrimonio culinario, preparando alimentos y bebidas tradicionales.
Acceso libre

Casa 989, Casa de Artes La Ronda

10:30

Retretas de bandas de pueblo

Organizador: Casa de las Bandas

Presentación musical de la Banda Asoband, estudiantes del Centro de Formación La Delicia.

Parque de Cotocollao

11:00

Desfile Internacional "El Carnavalazo de La Mariscal"

Organizador: Administración Zonal La Mariscal

Desfile de carros alegóricos y danzas con la participación de delegaciones de embajadas internacionales y delegaciones de carnavales representativos del país.

Amazonas, desde la Av. Colón hasta la Av. Patria

12:00

Retreta Carnavalera

Organizador: Administración Zonal Los Chillos

Presentación de banda de pueblo y música para recibir a los danzantes de la comparsa de carnaval.

Estadio de Angamarca

15:00

Caravanas artísticas de carnaval

Organizador: Administración Zonal La Delicia

Con caravanas artísticas itinerantes de música y danza, llegamos a los barrios y parroquias de la zona La Delicia, para celebrar las fiestas de carnaval.

Barrio Alcantarillas, parroquia San Antonio de Pichincha

16:00

Yumbo Carnaval Chillo Jijón

Organizador: Administración Zonal Los Chillos

Encuentro presencial de artistas y gestores culturales, con la finalidad de fortalecer el proceso de Carnaval en el Barrio el Cajón.

Barrio Chillo Jijón

16:30

Concierto a la voz del carnaval

Organizador: Administración Zonal Los Chillos

Encuentro presencial de artistas y gestores culturales, con la finalidad de fortalecer el proceso de Carnaval en el Barrio el Cajón.

plaza de las Ritualidades

17:00

Retretas de bandas de pueblo

Organizador: Casa de las Bandas

Presentación musical de la Banda General Píntag.

Pretil de la Iglesia de Nueva Aurora

18:00 a 22:00

Carnaval de Luces y Colores

Organizador: Quito Turismo

Desfile de Luces y Colores, evento cuyo único objetivo es impulsar al turismo local y nacional la elección de Quito como destino durante en el feriado, a través de actividades que busquen nuevamente poner en valor las tradiciones culturales de celebración del carnaval del país.

Salida desde Plaza de Santa Clara – Calle Cuenca – Calle Bolívar – Calle Venezuela y Llegada a la Plaza Grande – Activación artística, Plaza Grande

19 DOMINGO FEBRERO

Agenda sujeta a cambios*

07:00
Misa de carnaval
Organizador: Administración Zonal Los Chillos

Misa celebrada con la presencia de autoridades y el publico en general previo al desfile para bendecir las festividades

Iglesia Matriz

08:00 a 18:00
Carnaval de Guayllabamba
Organizador: Administración Zonal Eugenio Espejo

Evento artístico-cultural que procura evidenciar las manifestaciones artísticas de las poblaciones rurales por el festejo del carnaval.

Parroquia de Guayllabamaba

09:00 a 14:00
Carnaval en Llano Chico
Organizador: Administración Zonal Calderón

Desfile Itinerante de Carnaval y comparsas, que recorrerá desde Gualo por la calle 17 de Septiembre hasta el parque Central de Llano Chico, en el que participarán grupos de danza, bandas de pueblo y organizaciones sociales.

Parroquia de Llano Chico (Parque central de Llano Chico)

09:00 a 17:00
Exposición sobre El Chullita Quiteño
Organizador: Administración Zonal Manuela Sáenz

Exposición de cuadros, mediante la utilización de técnicas en lienzos blancos, para la constucción de un lenguaje visual.

Calle García Moreno entre Mejía y Chile

09:00
Corso de flores y serpentina
Organizador: Administración Zonal Los Chillos

La Fiesta Mayor se realizará con la participación de grupos de danza, bandas de pueblo, 4 alegorías móviles solicitada a la Secretaria de Cultura y la perteneciente al GADPRA y las autoridades.

principales calles de la cabecera parroquial

09:00
Carnaval de Cunuyacu
Organizador: Administración Zonal Tumbaco

Evento artístico cultural. Presentaciones artístico musicales, micrófono abierto, murales, torneos relampagos con niños y niñas , grupos de danza, cañones de espuma.

Balneario de Cunuyacu

10:00
Gran Callumazo Carnavalero
Organizador: Comuna de Calluma y auspiciado por la Administración Zonal Tumbaco

Evento artistico cultural. El Carnaval Callumero contará con presentaciones artísticos musicales, concursos y carreras de bicicletas y cuyes, monta de borregos, direccionado a niños y niñas, guerra de Bandas de Pueblo, desfile de la confraternidad, concurso de danza y el gran baile.

Parque Central

10:00
Corso del Carnaval del Centro Histórico
Organizador: Administración Zonal Manuela Sáenz

Es un evento cultural artístico, en el marco de El Carnaval. En este sentido se tiene previsto realizar un recorrido con grupos de artes vivas punto de partida La Ronda hasta finalizar con una presentación artística en la Plaza Grande.

Plaza 24 de mayo

10:00
Retretas de bandas de pueblo
Organizador: Casa de las Bandas

Presentación musical de la Banda Gremio de Albañiles.

Pretil de la Iglesia de La Magdalena

10:00
Festival "Espuma y colores"
Organizador: Administración Zonal Los Chillos

Festival de música electro, electrónica y nacional con DJ reconocidos a nivel nacional, cañones de espuma y confeti, donde se permitirá el juego con carioca, y demás artículos de "juego".

Plaza de las Ritualidades

10:00 a 13:00
Ruta Turística Cúpulas y Geránios
Organizador: Quito Turismo

Ruta turística que visita el Monasterio de Santa Clara, Museos de La Ciudad y la Calle La Ronda.

Punto de encuentro: Plaza de Santa Clara

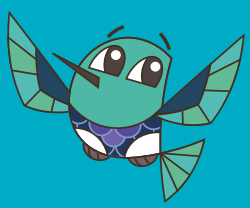

12:00
Caravanas artísticas de carnaval
Organizador: Administración Zonal La Delicia

Con caravanas artísticas itinerantes de música y danza, llegamos a los barrios y parroquias de la zona La Delicia, para celebrar las fiestas de carnaval.

Corazón de Jesús

13:00
Retretas de bandas de pueblo
Organizador: Casa de las Bandas

Presentación musical de la Banda de Puellaro.

Parque de Puellaro

15:00
Caravanas artísticas de carnaval
Organizador: Administración Zonal La Delicia

Con caravanas artísticas itinerantes de música y danza, llegamos a los barrios y parroquias de la zona La Delicia, para celebrar las fiestas de carnaval.

San José del Condado

18:00 a 22:00
Carnaval de Luces y Colores
Organizador: Quito Turismo

Desfile de Luces y Colores, evento cuyo único objetivo es impulsar al turismo local y nacional la elección de Quito como destino durante en el feriado, a través de actividades que busquen nuevamente poner en valor las tradiciones culturales de celebración del carnaval del país.

Salida desde Plaza Grande – Calle Venezuela – Calle Rocafuerte – Plaza de Santa Clara - Llegada a la Plaza de San Francisco- Show Artístico-Plaza de San Francisco

12:00 y 14:30
Guagüitas: Teatro para la primera infancia
Organizador: Yaku Parque Museo del Agua

Este feriado de carnaval llegó con una propuesta de teatro musical y de imágenes, que te llevará a conectarte con el líquido vital de manera divertida.

Barrio el Placer Oe11-271, ingreso peatonal. Calles Bolívar y Rocafuerte, ingreso vehicular y peatonal

14:00
Carnaval de San Juan La Tola (Pintag)
Organizador: Administración Zonal Los Chillos

Presentación musical de la Banda de Puellaro.

San Juan de la Tola

17:00
Caravanas artísticas de carnaval
Organizador: Administración Zonal La Delicia

Con caravanas artísticas itinerantes de música y danza, llegamos a los barrios y parroquias de la zona La Delicia, para celebrar las fiestas de carnaval.

Cotocollao

Guaguitas

espectáculo dedicado a la primera infancia

diseño: www.camiluna.com

Lugar: Yaku Parque Museo del Agua (Barrio El Placer)
Fecha: domingo 19 de febrero
Funciones: 12:00 y 14:30

@circulo.artesescenicas

Municipio de Quito | Secretaría de CULTURA | circulo | IBERESCENA | EPMAPS AGUA DE QUITO | yaku Parque Museo del Agua | Fundación Museos de la Ciudad | Por un Quito Digno

20 LUNES FEBRERO

Agenda sujeta a cambios*

09:00

Carnaval de Cunuyacu

Organizador: Administración Zonal Tumbaco

Evento artístico cultural. Presentaciones artístico musicales, micrófono abierto, murales, torneos relampagos con niños y niñas , grupos de danza, cañones de espuma.

Balneario de Cunuyacu

10:00

Corso de Carnaval

Organizador: Administración Manuela Sáenz

Es un evento cultural artístico, en el marco de El Carnaval. En este sentido se tiene previsto realizar un recorrido con grupos de artes vivas punto de partida La Ronda hasta finalizar con una presentación artística en la Plaza Grande.

Plaza 24 de mayo

10:00

Ruta Escondida (Puéllaro y Perucho)

Organizador: Quito Turismo

Ruta turística que visita el Cerro La Luz, Iglesia de Puéllaro, Ruta de Las Fincas en Perucho.

Parque Gabriela Mistral

11:30 y 15:00

Carnavaleando en el Yaku

Organizador: Yaku Parque Museo del agua Agua

Durante estos días de feriado Yaku espera por ti con una actividad especial en torno a la celebración del Carnaval, en un ambiente amigable de respeto y cuidado del agua. ¡No faltes!

Barrio el Placer Oe11-271, ingreso peatonal. Calles Bolívar y Rocafuerte, ingreso vehicular y peatonal

12:00

Recorrido y Taller: Sabores Conventuales: ¡Dulce de carnaval!

Organizador: Museo del Carmen Alto

Les invitamos a sumergirse en la tradición gastronómica carmelita, a través de un recorrido especial que concluye en un taller vivencial en donde aprenderemos a elaborar un delicioso dulce conventual, relacionado con el carnaval.

García Moreno y Rocafuerte

10:00 a 12:00

Cuentos de Carnaval

Organizador: Museo de la Ciudad

El Huerto y la Biblioteca Pública del Museo de la Ciudad han organizado este círculo de oralidad, narración y lectura en torno al cuidado de la naturaleza.

García Moreno y Rocafuerte

11:30 y 15:00

Carnavaleando en el Yaku

Organizador: Yaku Parque Museo del Agua

Durante estos días de feriado Yaku espera por ti con una actividad especial en torno a la celebración del Carnaval, en un ambiente amigable de respeto y cuidado del agua. ¡No faltes!

Barrio el Placer Oe11-271, ingreso peatonal. Calles Bolívar y Rocafuerte, ingreso vehicular y peatonal

12:00 a 13:00

Recorrido y Taller: Sabores Conventuales: ¡Dulce de carnaval!

Organizador: Museo del Carmen Alto

Les invitamos a sumergirse en la tradición gastronómica carmelita, a través de un recorrido especial que concluye en un taller vivencial en donde aprenderemos a elaborar un delicioso dulce conventual, relacionado con el carnaval.

García Moreno y Rocafuerte

11:00

Carnaval de colores en el sur de Quito

Organizador: Bicentenario

El festival "Carnaval de colores en el sur de Quito", en su primera edición, contará con la presentación de un concierto con artistas locales, una feria gastronómica y artesanal. Este Festival, busca ser un encuentro multicultural y familiar, está organizado por Defensores 87.

Plaza Cívica Eloy Alfaro

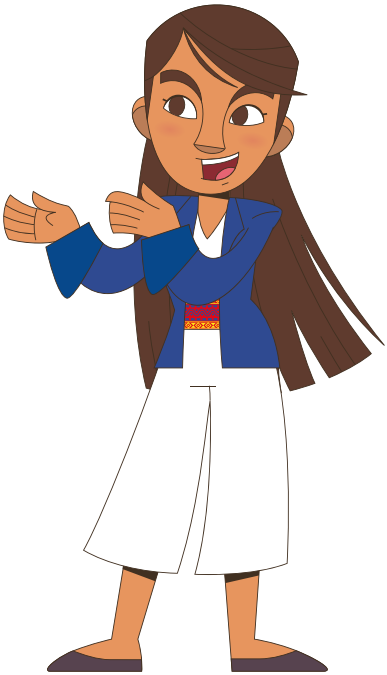

24 VIERNES FEBRERO

Agenda sujeta a cambios*

19:00

Solamente una vez, canciones de Agustín Lara

Organizador: Fundación Teatro Nacional Sucre

Concierto de Escuela Lírica.

Teatro Variedades Ernesto Albán (Flores y Manabí, Plaza del Teatro)

19:30

El Espantapájaros

Organizador: Fundación Teatro Nacional Sucre

Obra teatral de Deus Ex Machina.

Teatro Nacional Sucre (Manabí N8-131 entre Guayaquil y Flores)

25 SÁBADO FEBRERO

Agenda sujeta a cambios*

10:00

Ruedas de diálogo Enlace Comunitario

Organizador: Casa Carrión de Bellavista y Forhums-XXI

Un encuentro de voluntades para comunicarnos y compartir nuestras experiencias de vida.

Giacomo Roca N33-32 y Bosmediano

11:00

Laboratorio del color. El viaje científico del color

Organizador: Centro Cultural Metropolitano

Didáctica, experimentos y ensayos para hablar desde la ciencia sobre el color.

García Moreno y Espejo

11:30

Presentación de los libros: La mañana zombi en avalancha, Tonta muerte, mi compañera de juegos

Organizador: Red Metropolitana de Bibliotecas

Estos libros son parte del Proyecto beneficiario del Programa para el Incentivo de las Artes de la Secretaría de Cultura 2022

Biblioteca Municipal de LLano Grande

17:00

Lecturas de cuentos en voz alta por el mes del amor y la amistad

Organizador: Casa Bellavista junto a Girandula

por Facebook Live de Girándula Asociación Ecuatoriana del Libro Infantil y Juvenil IBBY Ecuador

09:00 a 12:30

información para el monitoreo de la implementación de la Nueva Agenda Urbana

Organizador: Centro Cultural Metropolitano

García Moreno y Espejo

BICENTENARIO

#ViveElBicentenario

¡HOLA, SOY VICTORIA!

y les invito a disfrutar de los eventos del Bicentenario

Escanea el código y vive el Bicentenario

Revisa la agenda escaneando con tu teléfono el código QR.

Municipio de Quito | Secretaría de CULTURA | Instituto Metropolitano de PATRIMONIO | Secretaría de COORDINACIÓN TERRITORIAL | QUITO | Tu historia comienza en Quito | Por un Quito Digno